



# รายงานประจำปี 2558

## คณะพยาบาลศาสตร์ มหาวิทยาลัยมหิดล



## คำนำ

รายงานประจำปี 2558 ของคณะพยาบาลศาสตร์ มหาวิทยาลัยมหิดลฉบับนี้ จัดทำขึ้นเพื่อนำเสนอผลการดำเนินงานที่สำคัญทุกพันธกิจของคณะฯ ในรอบปีงบประมาณ 2558 (1 ตุลาคม 2557 ถึง 30 กันยายน 2558) โดยมีรูปแบบการนำเสนอผลการดำเนินงานให้สอดคล้องกับแผนยุทธศาสตร์ของคณะพยาบาลศาสตร์ ซึ่งแสดงถึงความมุ่งมั่นของผู้บริหาร และบุคลากรทุกระดับในการมีส่วนร่วมพัฒนาองค์กรอย่างชัดเจน และต่อเนื่อง เพื่อให้บรรลุเป้าหมายของแผนยุทธศาสตร์ คณะพยาบาลศาสตร์

ในนามผู้บริหารคณะพยาบาลศาสตร์ มหาวิทยาลัยมหิดล ขอขอบคุณคณาจารย์ บุคลากรสายสนับสนุน ทุกฝ่ายและนักศึกษาที่ให้ความร่วมมือร่วมใจในการทำกิจกรรมต่างๆ รวมทั้งสนับสนุนการปฏิบัติการกิจของคณะพยาบาลศาสตร์ มหาวิทยาลัยมหิดล ให้มีความเจริญรุดหน้า ส่งผลให้คณะพยาบาลศาสตร์เป็นสถาบันการศึกษาที่ได้มาตรฐานจนเป็นที่ยอมรับในวงการวิชาชีพและสังคม



(รองศาสตราจารย์ ดร.ยาใจ สิทธิมงคล)

คณบดีคณะพยาบาลศาสตร์ มหาวิทยาลัยมหิดล

สารบัญ

	หน้า
คำนำ	
สารบัญ	ก
สารบัญตาราง	ค
<b>ส่วนที่ 1 เกี่ยวกับสถาบัน</b>	
ปณิธาน วิสัยทัศน์ พันธกิจ	2
ค่านิยมองค์กร Core Value	3
แผนยุทธศาสตร์คณะพยาบาลศาสตร์	4
โครงสร้างการบริหารงาน คณะพยาบาลศาสตร์ มหาวิทยาลัยมหิดล	6
บุคลากรคณะพยาบาลศาสตร์	11
รางวัล/เกียรติยศ	13
<b>ส่วนที่ 2 ผลการดำเนินงานตามยุทธศาสตร์</b>	
ยุทธศาสตร์ที่ 1 สร้างระบบวิจัยและการสร้างองค์ความรู้สู่ความเป็นเลิศ	19
ยุทธศาสตร์ที่ 2 สร้างระบบการพัฒนานักศึกษาและบัณฑิต	36
ยุทธศาสตร์ที่ 3 สร้างความเป็นเลิศในการบริการวิชาการและความรับผิดชอบต่อสังคม	42
ยุทธศาสตร์ที่ 4 สร้างความเป็นสากล	48
ยุทธศาสตร์ที่ 5 สร้างระบบเทคโนโลยีสารสนเทศและการสื่อสารที่มีประสิทธิภาพเพื่อสนับสนุนการบริหาร	52
ยุทธศาสตร์ที่ 6 พัฒนาระบบบริหารจัดการที่มีประสิทธิภาพ	54
ยุทธศาสตร์ที่ 7 สร้างความเป็นเลิศด้านทรัพยากรบุคคล	61



สารบัญตาราง

หน้า

ตารางที่ 1	เงินทุนอุดหนุนการทำวิจัยทั้งภายในและภายนอก ปีงบประมาณ 2558	20
ตารางที่ 2	โครงการวิจัยที่ได้รับทุนสนับสนุนจากแหล่งทุนภายนอกทั้งภาครัฐและภาคเอกชน ปีงบประมาณ 2558	21
ตารางที่ 3	ผลงานวิจัยที่ตีพิมพ์เผยแพร่ในวารสารระดับชาติและนานาชาติ ปี พ.ศ. 2558	22
ตารางที่ 4	ผลงานวิทยานิพนธ์ระดับปริญญาโทที่ตีพิมพ์เผยแพร่ในวารสารระดับชาติ ปี พ.ศ. 2558	30
ตารางที่ 5	ผลงานวิทยานิพนธ์ระดับปริญญาเอกที่ตีพิมพ์เผยแพร่ในวารสารระดับชาติ และนานาชาติ ปี พ.ศ.2558	34
ตารางที่ 6	โครงการ/กิจกรรมเพื่อพัฒนานักศึกษาปีงบประมาณ 2558	38
ตารางที่ 7	โครงการบริการวิชาการแก่สังคม	42
ตารางที่ 8	สรุปการเป็นวิทยากร อาจารย์พิเศษ ที่ปรึกษา กรรมการสอบวิทยานิพนธ์ ภายนอก กรรมการองค์การวิชาชีพ กรรมการประเมินผลงานทางวิชาการ	44
ตารางที่ 9	Faculty/Student Exchange (Inbound) ปีงบประมาณ 2558	49
ตารางที่ 10	Faculty/Student Exchange/Study visit (Outbound) ปีงบประมาณ 2558	49
ตารางที่ 11	แสดงรายได้ - รายจ่ายและรายได้สุทธิประจำปี ของคณะฯ	54
ตารางที่ 12	ผลลัพธ์ของตัวชี้วัดทางการเงินที่สำคัญระยะสั้นและระยะยาว ประจำปี 2558	54
ตารางที่ 13	ผลจากการอนุรักษ์การใช้พลังงานไฟฟ้า ประปา น้ำมันเชื้อเพลิง และการใช้ กระดาษ	55
ตารางที่ 14	การได้รับการรับรองมาตรฐานคุณภาพ ของคณะพยาบาลศาสตร์ ปี 2558	55
ตารางที่ 15	กิจกรรมพัฒนาคุณภาพด้านการประกันคุณภาพการศึกษา ประจำปี งบประมาณ 2558	55
ตารางที่ 16	กิจกรรมการจัดการความรู้ ปีงบประมาณ 2558	56
ตารางที่ 17	โครงการ/กิจกรรมการทำนุบำรุงศิลปะและวัฒนธรรมปีงบประมาณ 2558	58



## ส่วนที่ 1

## เกี่ยวกับสถาบัน



## ปณิธาน

...การพยาบาลนั้นไม่ใช่ว่าจะมีประโยชน์  
แต่การพยาบาลเพียงอย่างเดียวย่อมเป็นประโยชน์  
สำหรับบำรุงชาติและบ้านเมืองของเราด้วย...

พระราชดำรัสของ สมเด็จพระศรีพัชรินทราบรมราชินีนาถ  
๑๐ พฤษภาคม ร.ศ.๑๓๐



## วิสัยทัศน์

คณะพยาบาลศาสตร์ มหาวิทยาลัยมหิดลเป็นสถาบันการศึกษาชั้นนำทางการพยาบาล  
ระดับประเทศและนานาชาติ เป็นแกนนำในการสร้างเสริมสุขภาวะแก่สังคม

## พันธกิจ

1. ผลิตบัณฑิตที่มีเอกลักษณ์โดดเด่นมีคุณภาพคู่  
คุณธรรม และมีคุณลักษณะตามค่านิยมองค์กรเป็นผู้นำในการ  
สร้างเสริมสุขภาวะแก่สังคม
2. สร้างงานวิจัยที่สามารถชี้นำนโยบายระดับองค์กรและ  
ระบบบริการสุขภาพของประเทศ และสร้างองค์ความรู้ใหม่ใน  
ศาสตร์ทางการพยาบาล
3. ส่งเสริมการบริการวิชาการที่สะท้อนความเป็นเลิศ  
ทางวิชาการของคณะพยาบาลศาสตร์

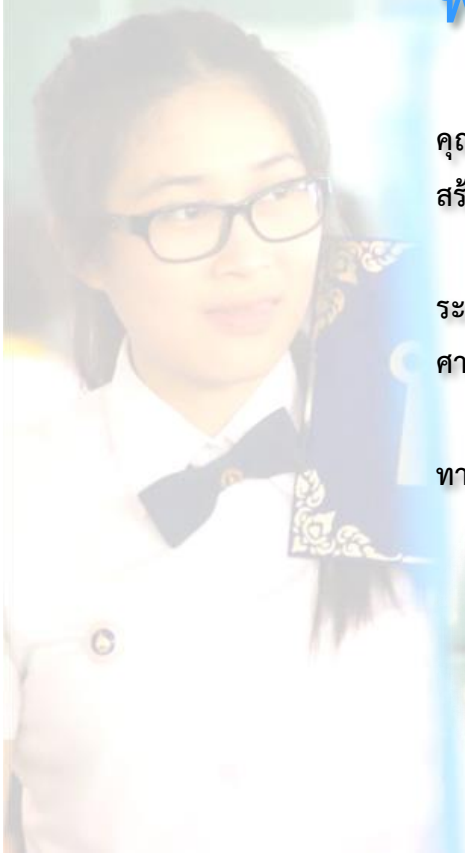



ค่านิยมองค์กร Core Value

**Noble** สืบสานปณิธาน ทำงานเพื่อสร้างเสริมสุขภาวะแก่สังคม

**Synergy** รวมพลัง ร่วมใจมุ่งสู่เป้าหมายเดียวกัน

**Moral** คุณธรรม จริยธรรม นำองค์กร

**Accountability** รับผิดชอบต่อตนเองและส่วนรวม

**Human Respect** เคารพ และให้เกียรติต่อกัน

**Innovation** สร้างนวัตกรรม

**Direct toward Excellence** มุ่งมั่นสู่ความเป็นเลิศ

**Onward Improvement** เรียนรู้ตลอดชีวิต คิด พัฒนาอย่างต่อเนื่อง

**Leadership** กล้าคิด กล้าทำ กล้านำ กล้าเปลี่ยนแปลง



## ยุทธศาสตร์ที่ 1

### สร้างความเป็นเลิศในการวิจัยและวิชาการ

- กลยุทธ์ที่ 1 สร้างระบบการพัฒนา Research Smart Team
- กลยุทธ์ที่ 2 พัฒนาหนึ่งพื้นที่เพื่อการวิจัยสร้างเสริมสุขภาพของสังคม
- กลยุทธ์ที่ 3 สร้างกลไกในการสนับสนุนการสร้างสรรค์ผลงานวิจัยและวิชาการ

## ยุทธศาสตร์ที่ 2 สร้างระบบการพัฒนา นักศึกษาและบัณฑิต

- กลยุทธ์ที่ 1 สร้างและพัฒนาหลักสูตรทุกระดับเพื่อรองรับประชาคมอาเซียน และนานาชาติ
- กลยุทธ์ที่ 2 สร้างบัณฑิต/มหาบัณฑิต/ดุษฎีบัณฑิตให้มีคุณลักษณะที่พึงประสงค์ (เป็นคนดี มีปัญญา นำพาสุข) มุ่งมั่นคุณธรรม เลิศล้ำทางปัญญา สร้างคุณค่าต่อสังคม
- กลยุทธ์ที่ 3 สร้างครูในดวงใจ
- กลยุทธ์ที่ 4 พัฒนาระบบสร้างความผูกพันระหว่างศิษย์เก่ากับคณะฯ

## ยุทธศาสตร์ที่ 3

### สร้างความเป็นเลิศในการบริการวิชาการ และความรับผิดชอบต่อสังคม

- กลยุทธ์ที่ 1 จัดบริการวิชาการในสาขาที่โดดเด่นสู่การพัฒนาวิชาชีพ
- กลยุทธ์ที่ 2 บริการเชิงรุกร่วมกับเครือข่ายระดับสากล
- กลยุทธ์ที่ 3 บูรณาการองค์ความรู้สู่การพัฒนาที่ยั่งยืนของชุมชน/สังคม

## ยุทธศาสตร์ที่ 4

### สร้างความเป็นสากล (INTERNATIONALIZATION)

กลยุทธ์ที่ 1 เป็น Nursing education hub ของ ASEAN Community

กลยุทธ์ที่ 2 ความเข้มแข็งกับเครือข่ายต่างประเทศ

## ยุทธศาสตร์ที่ 5

### สร้างระบบเทคโนโลยีสารสนเทศและการสื่อสาร ที่มีประสิทธิภาพเพื่อสนับสนุนการบริหาร

กลยุทธ์ที่ 1 พัฒนาระบบเทคโนโลยีสารสนเทศเพื่อรองรับทุกพันธกิจ (การบริหารจัดการ การเรียนการสอน การวิจัย การบริการวิชาการ และศิลปวัฒนธรรม)

## ยุทธศาสตร์ที่ 6

### พัฒนาระบบบริหารจัดการที่มีประสิทธิภาพ

กลยุทธ์ที่ 1 พัฒนาระบบวิเคราะห์ความสำเร็จของแผนยุทธศาสตร์องค์กรเพื่อการแข่งขัน

กลยุทธ์ที่ 2 พัฒนาระบบคุณภาพตามเกณฑ์ EdPEX

กลยุทธ์ที่ 3 พัฒนาระบบบริหารความเสี่ยงในทุกพันธกิจ

กลยุทธ์ที่ 4 จัดการการใช้พลังงาน

กลยุทธ์ที่ 5 ส่งเสริมกระบวนการจัดการความรู้และการนำความรู้ไปใช้ประโยชน์

## ยุทธศาสตร์ที่ 7

### สร้างความเป็นเลิศด้านทรัพยากรบุคคล

กลยุทธ์ที่ 1 สร้าง HR Best Practice

ผู้บริหารคณะพยาบาลศาสตร์ มหาวิทยาลัยมหิดล ประจำปีงบประมาณ 2558

(ตั้งแต่วันที่ 1 ตุลาคม พ.ศ. 2557 - 15 สิงหาคม พ.ศ. 2558)



คณบดี

รองศาสตราจารย์ ดร.ฟองคำ ดิลกกุลชัย



รองคณบดีฝ่ายบริหาร  
รองศาสตราจารย์ ดร.รัชนี คุจันทรรัตน์



รองคณบดีฝ่ายนโยบายและแผน  
รองศาสตราจารย์กัญญา ออประเสริฐ



รองคณบดีฝ่ายการศึกษา  
รองศาสตราจารย์ ดร.วิไลวรรณ ทองเจริญ



รองคณบดีฝ่ายวิเทศสัมพันธ์  
รองศาสตราจารย์ ดร.ยาใจ สิทธิมงคล



รองคณบดีฝ่ายพัฒนานักศึกษา  
รองศาสตราจารย์ประอรนุช ตุลยาทร



รองคณบดีฝ่ายวิจัย  
ผู้ช่วยศาสตราจารย์ ดร.วัลยา ธรรมพนิชวัฒน์



รองคณบดีฝ่ายงบประมาณและการคลัง  
ผู้ช่วยศาสตราจารย์พรทิพย์ อปอภะพันธ์



ผู้ช่วยคณบดีฝ่ายการศึกษา  
ผู้ช่วยศาสตราจารย์ ดร.ช่อทิพย์ สันธนะวิช



ผู้ช่วยคณบดีฝ่ายวิเทศสัมพันธ์  
ผู้ช่วยศาสตราจารย์ ดร.อรอมน ศรียุคศุภพร



ผู้ช่วยคณบดีฝ่ายสารสนเทศ  
ผู้ช่วยศาสตราจารย์ ดร.วรพรรณ วาณิชเจริญชัย



ผู้ช่วยคณบดีฝ่ายทรัพยากรบุคคล  
ผู้ช่วยศาสตราจารย์ ดร.นพพร วงศ์สิริมาศ



ผู้ช่วยคณบดีฝ่ายงบประมาณและการคลัง  
ผู้ช่วยศาสตราจารย์วชิรา วรรณดิษฐ์



ผู้ช่วยคณบดีฝ่ายพัฒนานักศึกษา  
อาจารย์เวหา เขษมสุข



ผู้อำนวยการศูนย์บริการวิชาการ  
อาจารย์ ดร.สุภาภัก เกตราสุวรรณ

# ผู้บริหารคณะพยาบาลศาสตร์ มหาวิทยาลัยมหิดล ประจำปีงบประมาณ 2558

(ตั้งแต่วันที่ 16 สิงหาคม พ.ศ. 2558 – ปัจจุบัน)



## คณบดี

รองศาสตราจารย์ ดร.ยาใจ สิทธิมงคล



รองคณบดีฝ่ายบริหารและทรัพยากรบุคคล  
รองศาสตราจารย์ศิริวรรณ สันหัด



รองคณบดีฝ่ายนโยบายและแผน  
รองศาสตราจารย์กันยา ออประเสริฐ



รองคณบดีฝ่ายการศึกษา  
รองศาสตราจารย์ ดร.ศศิมา กุสุมา ณ อยุธยา



รองคณบดีฝ่ายงบประมาณและการคลัง  
ผู้ช่วยศาสตราจารย์วชิรา วรรณสถิตย์



รองคณบดีฝ่ายพัฒนานักศึกษา  
ผู้ช่วยศาสตราจารย์ ดร.ดวงใจ รัตนัญญา



รองคณบดีฝ่ายวิจัย  
ผู้ช่วยศาสตราจารย์ ดร.ปรางทิพย์ ฉายพุทธ



ผู้ช่วยคณบดีฝ่ายบัณฑิตศึกษา  
รองศาสตราจารย์ ดร.ทัศน์ี ประสบกิตติคุณ



ผู้ช่วยคณบดีฝ่ายงบประมาณและการคลัง  
ผู้ช่วยศาสตราจารย์ฉันทิกา จันทร์เป็ย



ผู้ช่วยคณบดีฝ่ายสารสนเทศและพัฒนาคุณภาพ  
ผู้ช่วยศาสตราจารย์ ดร.วรรณ วาณิชย์เจริญชัย



ผู้ช่วยคณบดีฝ่ายพัฒนานักศึกษา  
อาจารย์เวหา เกษมสุข



ผู้ช่วยคณบดีฝ่ายการศึกษา  
อาจารย์ ดร.เกศศิริ วงษ์คงคำ



ผู้ช่วยคณบดีฝ่ายการศึกษา  
อาจารย์นาดยา รัตนอำภา  
(ดำรงตำแหน่ง 16 สิงหาคม 2558 - 11 มกราคม 2559)



ผู้อำนวยการศูนย์บริการวิชาการ  
ผู้ช่วยศาสตราจารย์ ดร.ปิยะธิดา นาคเกษียร



ผู้อำนวยการศูนย์ประสานเครือข่ายต่างประเทศ  
อาจารย์ ดร.สุภาภัก เภตราสุวรรณ



หัวหน้าภาควิชาฯ คณะพยาบาลศาสตร์  
มหาวิทยาลัยมหิดล ประจำปีงบประมาณ 2558



หัวหน้าภาควิชาการพยาบาลกุมารเวชศาสตร์  
รองศาสตราจารย์โล เลิศธรรมเทวี



หัวหน้าภาควิชาสุขภาพจิตและการพยาบาลจิตเวชศาสตร์  
ผู้ช่วยศาสตราจารย์ ดร.อติรัตน์ วัฒนโกลีน



หัวหน้าภาควิชาการพยาบาลรากฐาน  
ผู้ช่วยศาสตราจารย์ ดร.นารีนัน จิตมนตรี



หัวหน้าภาควิชาการพยาบาลศัลยศาสตร์  
ผู้ช่วยศาสตราจารย์ ดร.ทิพา ต่อกุลแก้ว



หัวหน้าภาควิชาการพยาบาลสาธารณสุขศาสตร์  
ผู้ช่วยศาสตราจารย์ ดร.ดวงใจ รัตนัญญา



หัวหน้าภาควิชาการพยาบาลสูติศาสตร์-นรีเวชวิทยา  
รองศาสตราจารย์ศิริวรรณ สัมผัส



หัวหน้าภาควิชาการพยาบาลอายุรศาสตร์  
ผู้ช่วยศาสตราจารย์ ดร.วิชชุดา เจริญกิจการ

# พยาบาลของแผ่นดิน

แผนภูมิโครงสร้างการบริหารงานคณะฯ (ตั้งแต่วันที่ 1 ตุลาคม 2557 - 15 สิงหาคม 2558)

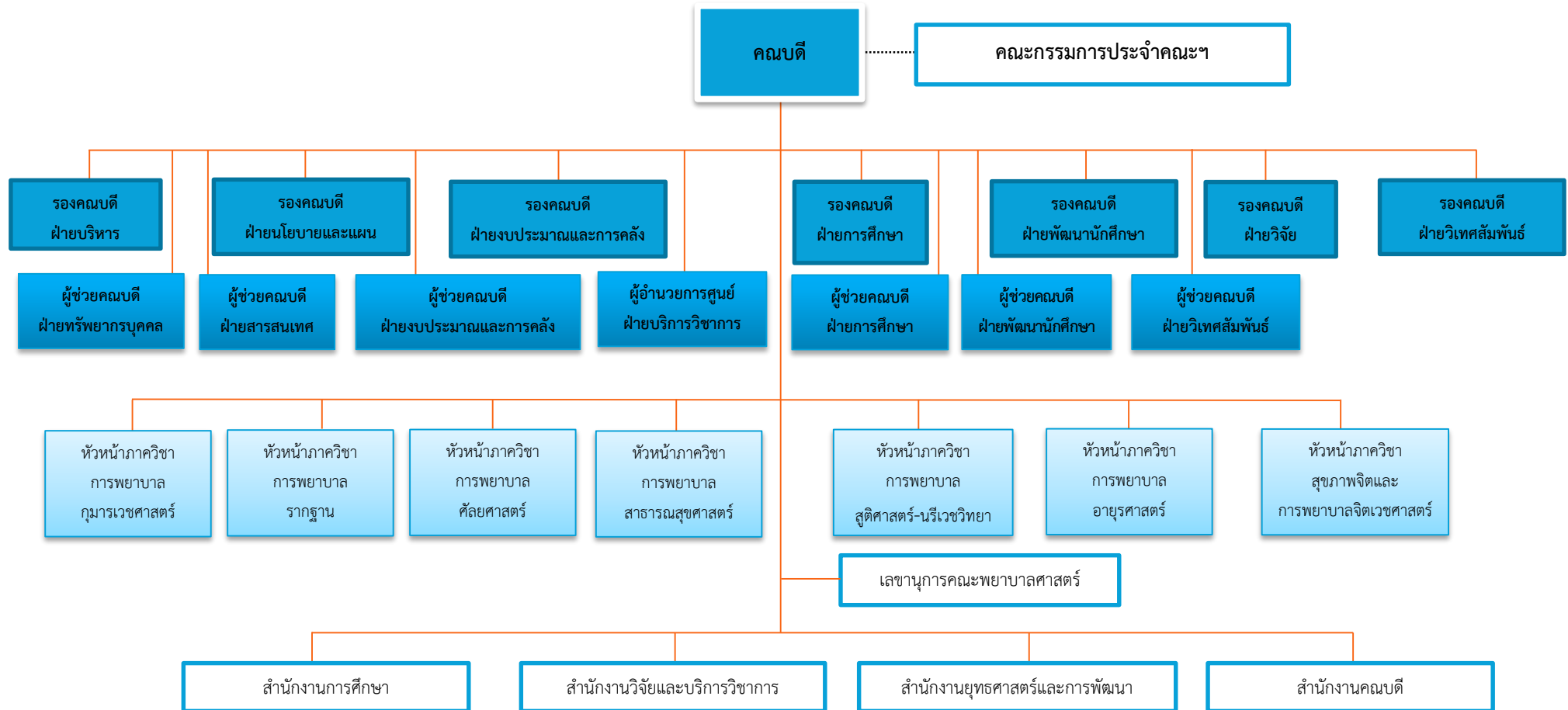

แผนภูมิโครงการสร้างการบริหารงานคณะฯ (ตั้งแต่วันที่ 16 สิงหาคม พ.ศ. 2558 - ปัจจุบัน)

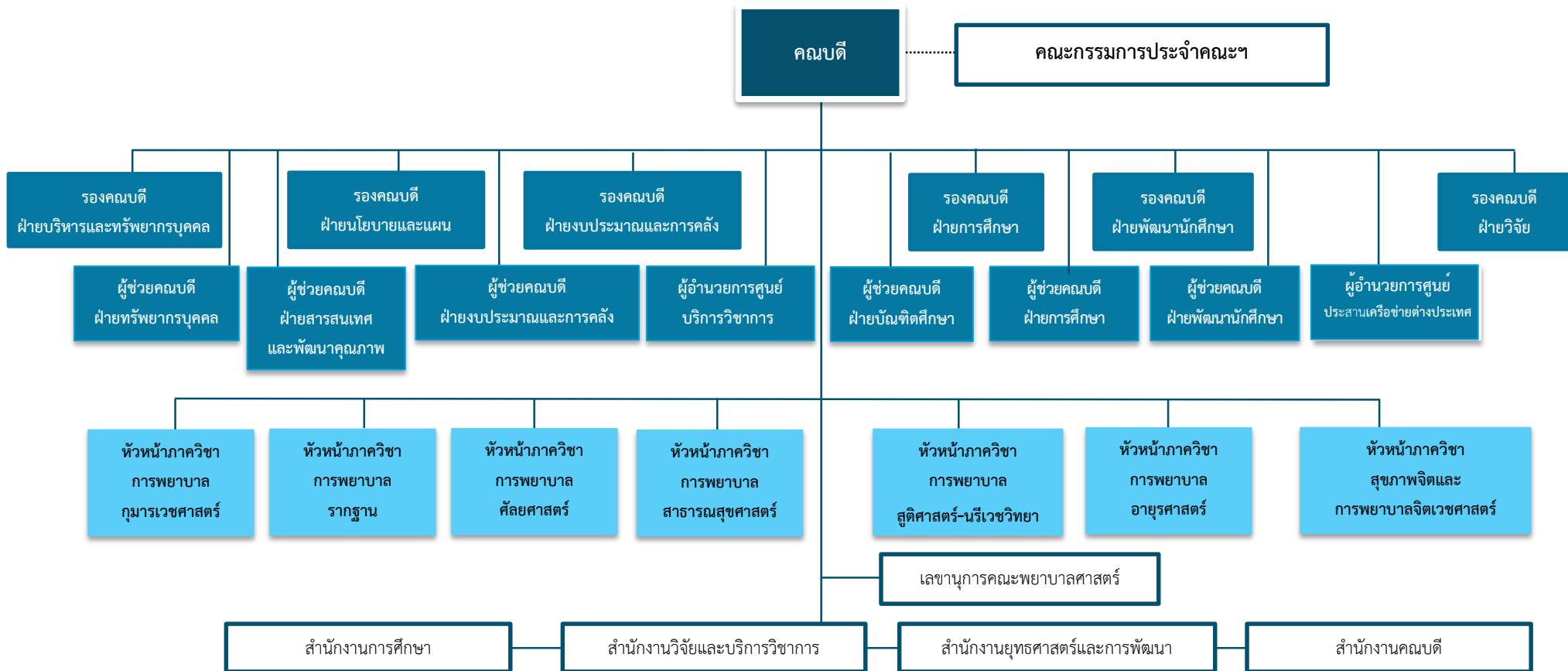

## บุคลากรสายอาจารย์

จำนวนอาจารย์ประจำ ปีงบประมาณ 2558 คณะพยาบาลศาสตร์ มหาวิทยาลัยมหิดล มีอาจารย์ประจำรวมจำนวน 136 คน เป็นวุฒิปริญญาเอก จำนวน 75 คน ปริญญาโท จำนวน 60 คน และปริญญาตรี จำนวน 1 คน โดยมีอาจารย์ที่ลาศึกษาต่อ จำนวน 13 คน เหลืออาจารย์ประจำที่ปฏิบัติงานจริง จำนวน 123 คน สำหรับตำแหน่งทางวิชาการมีรองศาสตราจารย์ จำนวน 24 คน ผู้ช่วยศาสตราจารย์ จำนวน 63 คน อาจารย์ จำนวน 49 คน และผู้ช่วยอาจารย์ จำนวน 43 คน รายละเอียดตามแผนภูมิที่ 1 แผนภูมิที่ 2 และแผนภูมิที่ 3

จำนวนอาจารย์ประจำของแต่ละภาควิชา

จำแนกตามคุณวุฒิการศึกษา

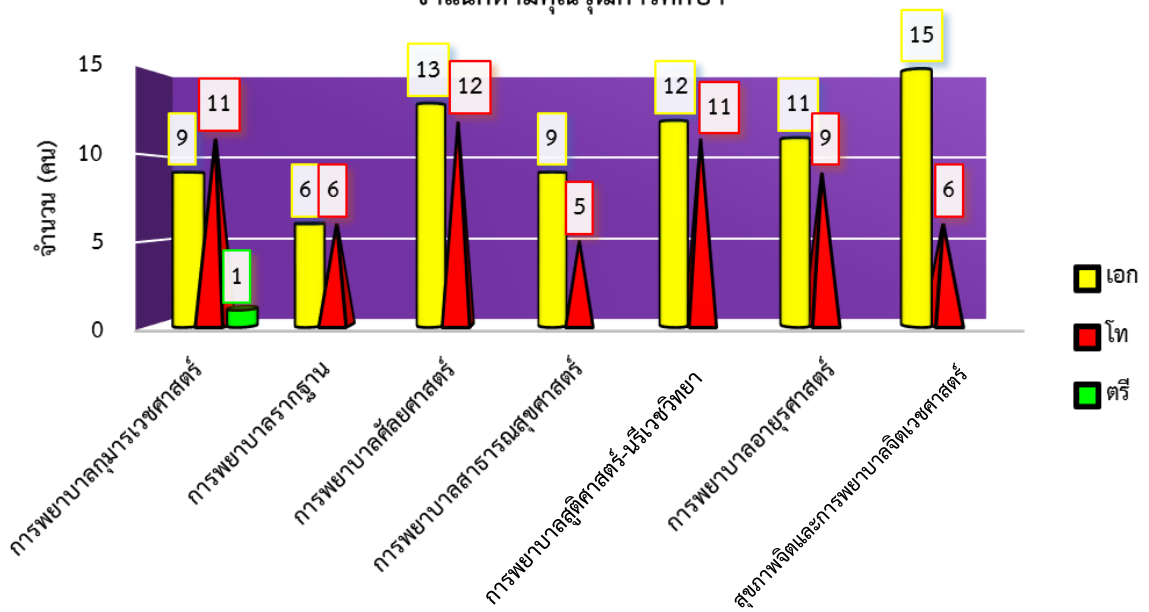

จำนวนอาจารย์ประจำของแต่ละภาควิชา

จำแนกตามตำแหน่งทางวิชาการ

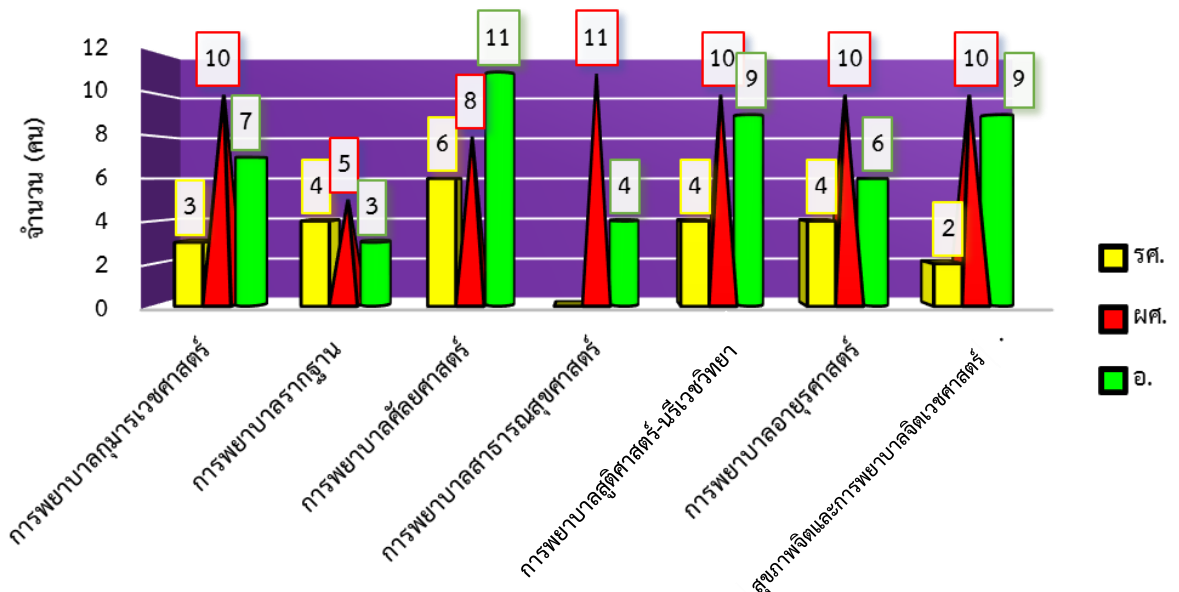



จำนวนผู้ช่วยอาจารย์ของแต่ละภาควิชา  
จำแนกตามคุณวุฒิการศึกษา

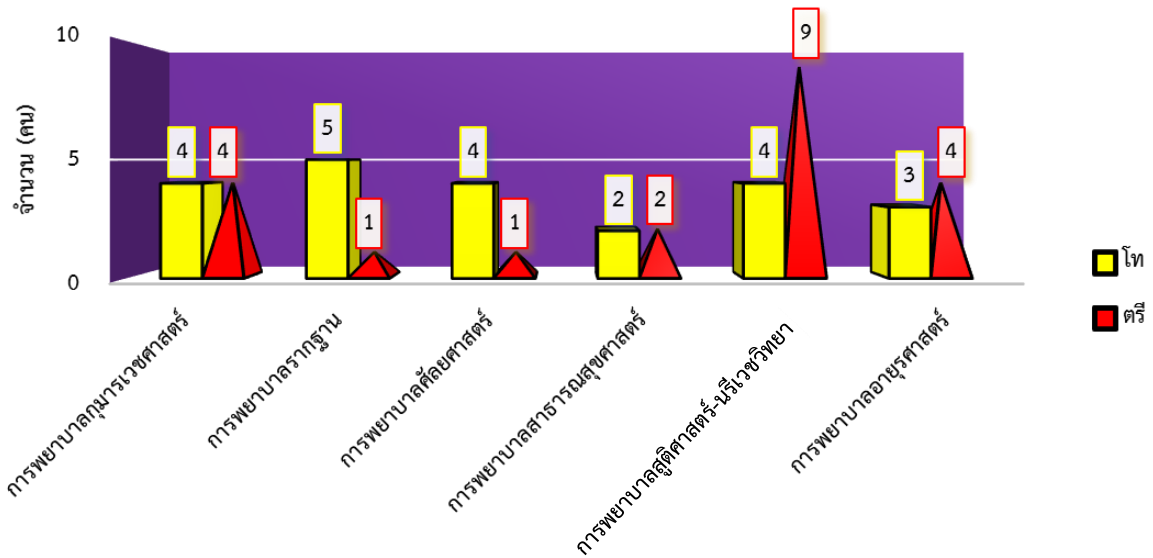

## บุคลากรสายสนับสนุน

จำนวนบุคลากรสายสนับสนุน ปีงบประมาณ 2558 คณะพยาบาลศาสตร์ มหาวิทยาลัยมหิดล มีบุคลากรสายสนับสนุน รวมจำนวน 165 คน เป็นวุฒิปริญญาโท จำนวน 22 คน ปริญญาตรี จำนวน 86 คน และต่ำกว่าปริญญาตรี จำนวน 57 รายละเอียดตามแผนภูมิที่ 4 โดยแยกตามประเภทการจ้างงาน

จำนวนบุคลากรสายสนับสนุนแยกตามประเภทการจ้างงาน  
จำแนกตามคุณวุฒิการศึกษา

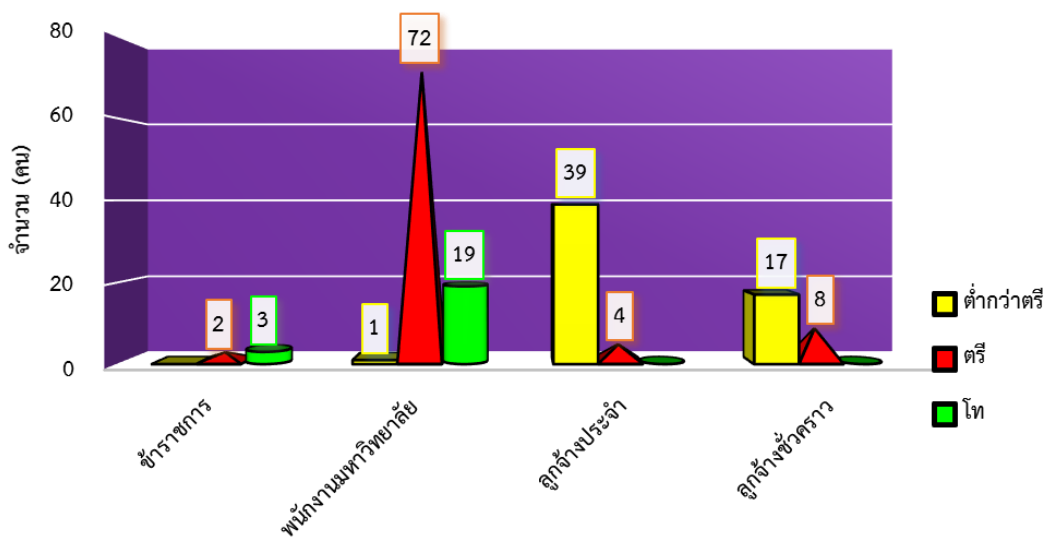

## รางวัล/เกียรติยศ

### บุคลากรสายวิชาการ

ผู้ช่วยศาสตราจารย์ ดร.นาริรัตน์ จิตรมนตรี

รางวัลศิษย์เก่าพยาบาลศิริราชดีเด่น สาขาการวิจัยทางการพยาบาล จากสมาคมศิษย์เก่าพยาบาลศิริราช ใน พระราชูปถัมภ์สมเด็จพระศรีนครินทราบรมราชชนนี

ผู้ช่วยศาสตราจารย์พรณิภา สืบสุข

รางวัลศิษย์เก่าพยาบาลศิริราชดีเด่น สาขาการศึกษาพยาบาล ประเภทอาจารย์พยาบาล จากสมาคมศิษย์เก่าพยาบาลศิริราชในพระราชูปถัมภ์สมเด็จพระศรีนครินทราบรมราชชนนี

### อดีตผู้บริหาร

รองศาสตราจารย์ ดร.ทัศนาศรี บุญทอง

- รางวัล “กระแสด ชนระวงศ์” จากวิทยาลัยบัณฑิตเอเชีย มอบให้สำหรับบุคลากรด้านวิทยาศาสตร์สุขภาพที่มีผลงานโดดเด่นและเป็นผู้นำในระดับชาติและนานาชาติเชิงประจักษ์ และอุทิศตัวเพื่อสังคมอย่างต่อเนื่อง
- รับพระราชทานปริญญา “ปรัชญาดุษฎีบัณฑิตกิตติมศักดิ์ สาขาวิชาสังคมศาสตร์” จากมหาวิทยาลัยแม่ฟ้าหลวง จังหวัดเชียงราย

### บุคลากรสายสนับสนุน

นายกณพ คำสุข

รางวัลดีเด่น “เรื่องระบบการจัดเก็บข้อมูลตัวชี้วัด (KPI) ตามเกณฑ์ต่างๆ ของคณะพยาบาลศาสตร์”

นางนภัสสร ลาภณรงค์ชัย

ประเภท ORAL ในกลุ่ม C: การพัฒนาคุณภาพงานคลังและพัสดุ/งานบริหารงานบุคคล/HAPPY WORKPLACE

นางสาวดารานิตย์ กิ่งวัน

จากมหาวิทยาลัยมหิดล

นางสาววิริษา หาเรือนธรรม

นางสาวกัลยา จิตรอรุณไสว

รางวัลชมเชย “เรื่องการพัฒนาระบบลงทะเบียนประชุมวิชาการผ่านเครือข่าย ONLINE”

นายพรพรหม แก้วสุวรรณ

ประเภท ORAL ในกลุ่ม B1: การพัฒนาคุณภาพงานบริการวิชาการ (บริการวิชาการทั่วไป) จากมหาวิทยาลัยมหิดล

นายพัฒนะ ผ่องศรี

## บุคลากรสายสนับสนุน

นางสาวชลิษา กัฐพัฒนาพร

รางวัลชมเชย “เรื่องลดค่าใช้จ่ายนักศึกษา แก้ไขปัญหา กู้ยศ.” ประเภท ORAL ในกลุ่ม A: การพัฒนาคุณภาพ งานการศึกษา/พัฒนานักศึกษา/บริหารการวิจัย จากมหาวิทยาลัยมหิดล

## ศิษย์เก่า

ศาสตราจารย์เกียรติคุณ ดร.สมจิต หนูเจริญกุล

- รางวัลศิษย์เก่าพยาบาลศิริราชดีเด่น สาขาเกียรติคุณ จากสมาคมศิษย์เก่าพยาบาลศิริราชในพระราชูปถัมภ์ สมเด็จพระศรีนครินทราบรมราชชนนี  
- รางวัล “มหิดลทยากร” จากสมาคมศิษย์เก่า มหาวิทยาลัยมหิดล ในพระบรมราชูปถัมภ์

รองศาสตราจารย์ ดร.จินตนา ยูนิพันธุ์

รางวัล “มหิดลทยากร” จากสมาคมศิษย์เก่า มหาวิทยาลัยมหิดล ในพระบรมราชูปถัมภ์

รองศาสตราจารย์สุภาณี เสนาดีสัย

ดำรงตำแหน่ง “นายกสมาคมพยาบาลแห่งประเทศไทยฯ” วาระ พ.ศ.2559-2561 จากสมาคมพยาบาลแห่งประเทศไทย ในพระราชูปถัมภ์สมเด็จพระศรีนครินทราบรมราชชนนี

ผู้ช่วยศาสตราจารย์ ดร.จันทร์วิภา ดิลกสัมพันธ์

รางวัล “ศิษย์เก่าดีเด่น ประเภทผู้บริหาร งานสายสัมพันธ์ 50 ปี สุขศึกษามหิดล” จากภาควิชาสุขศึกษา และพฤติกรรมศาสตร์ คณะสาธารณสุขศาสตร์ มหาวิทยาลัยมหิดล

ผู้ช่วยศาสตราจารย์ ดร.ดวงกมล วัตราดุลย์

รางวัล “ศิษย์เก่าพยาบาลดีเด่น สาขาวิจัยทางการแพทย์” จากสมาคมศิษย์เก่าพยาบาล สภากาชาดไทย

ผู้ช่วยศาสตราจารย์ ดร.สุนทราวดี เขียรพิเชษฐ

รางวัล “โล่สามศร ในวันสถาปนามหาวิทยาลัย 37 ปี” จากมหาวิทยาลัยสุโขทัยธรรมมาธิราช

พันเอก(พิเศษ)หญิงพวงจันทร์ วงศ์วิเศษ

รางวัล “สตรีไทยดีเด่น” จากสตรีแห่งชาติ ในพระบรมราชินูปถัมภ์

อาจารย์ ดร.สุรภา รอดเดช

รับโล่รางวัล “ศิษย์เก่าดีเด่น ด้านบริการสังคม วาระ 79 ปี ดอนเมืองเฟื่องฟ้านภาภาครวมใจ” จากโรงเรียนดอนเมืองทหารอากาศบำรุง

## ศิษย์เก่า

อาจารย์ชื่นจิตต์ ยุกศิริตัน

รางวัลศิษย์เก่าพยาบาลศิริราชดีเด่น สาขาผู้บำเพ็ญประโยชน์ต่อวิชาชีพและสังคม จากสมาคมศิษย์เก่าพยาบาลศิริราชในพระราชูปถัมภ์สมเด็จพระศรีนครินทราบรมราชชนนี

ดร.ผ่องพักตร์ พิทยพันธ์ุ

รางวัล “Plague of Appreciation” จากสมาคมพยาบาลมะเร็งจากประเทศในเอเชีย (Asia Oncology Nursing Society)

นางกัญธรส ปริยายสุทธิ

รางวัลศิษย์เก่าพยาบาลศิริราชดีเด่น สาขาการบริการพยาบาล ประเภทผู้บริหารการพยาบาลและการสาธารณสุข ในระดับปฐมนุฎิ จากสมาคมศิษย์เก่าพยาบาลศิริราชในพระราชูปถัมภ์สมเด็จพระศรีนครินทราบรมราชชนนี

นางกมลทิพย์ หิตะนันท์

รางวัลศิษย์เก่าพยาบาลศิริราชดีเด่น สาขาผู้บำเพ็ญประโยชน์ต่อวิชาชีพและสังคม จากสมาคมศิษย์เก่าพยาบาลศิริราชในพระราชูปถัมภ์สมเด็จพระศรีนครินทราบรมราชชนนี

นางกิติมา สุธทรัพย์

รางวัล “สตรีดีเด่น ประจำชุมชนสวนหลวงพัฒนา” จากเทศบาลตำบลนครหลวง จังหวัดพระนครศรีอยุธยา

นางสาวจากรวรรณ คงตระกูล

- รางวัลศิษย์เก่าพยาบาลศิริราชดีเด่น สาขาการบริการพยาบาล ประเภทผู้ปฏิบัติการพยาบาล ในระดับตติยภูมิ/ตติยภูมิ จากสมาคมศิษย์เก่าพยาบาลศิริราชในพระราชูปถัมภ์สมเด็จพระศรีนครินทราบรมราชชนนี
- รางวัล R2R ดีเด่น กลุ่มงานบริการระดับตติยภูมิ โดยสถาบันวิจัยระบบสาธารณสุข (สวรส).

นางพัสนันท์ มงคลจาดุรงค์

รางวัล “R2R ดีเด่น กลุ่มนวัตกรรม สิ่งประดิษฐ์” โดยสถาบันวิจัยระบบสาธารณสุข (สวรส.)



## ศิษย์เก่า

นางลัดดาวัลย์ ไวยสุระสิงห์

รางวัลศิษย์เก่าพยาบาลศิริราชดีเด่นสาขาการศึกษาพยาบาล ประเภทผู้บริหารการศึกษาพยาบาล จากสมาคมศิษย์เก่าพยาบาลศิริราชในพระราชูปถัมภ์สมเด็จพระศรีนครินทราบรมราชชนนี

นางสาววรรณริชญา กิตติธงโสภณ

รางวัลศิษย์เก่าพยาบาลศิริราชดีเด่น สาขาการบริการพยาบาล ประเภทผู้ปฏิบัติการพยาบาล ในระดับตติยภูมิ/ตติยภูมิ จากสมาคมศิษย์เก่าพยาบาลศิริราชในพระราชูปถัมภ์สมเด็จพระศรีนครินทราบรมราชชนนี

นางสาววิศรา ตูยานนท์

- รางวัลศิษย์เก่าพยาบาลศิริราชดีเด่น สาขาการบริการพยาบาลประเภทผู้ปฏิบัติการพยาบาลในระดับตติยภูมิ/ตติยภูมิ จากสมาคมศิษย์เก่าพยาบาลศิริราชในพระราชูปถัมภ์สมเด็จพระศรีนครินทราบรมราชชนนี  
- รางวัล “พยาบาลดีเด่น” ประเภทผู้ปฏิบัติการพยาบาล จากสมาคมพยาบาลแห่งประเทศไทย ในพระราชูปถัมภ์สมเด็จพระศรีนครินทราบรมราชชนนี

นางวิลาวัลย์ ฉันทรางกูร

รางวัล “ข้าราชการดีเด่น ด้านสายสนับสนุน” จากคณะทันตแพทยศาสตร์ มหาวิทยาลัยมหิดล

นางเอื้องพร พิทักษ์สังข์

รางวัล “R2R ดีเด่น กลุ่มงานบริการระดับตติยภูมิ” โดยสถาบันวิจัยระบบสาธารณสุข (สวรส.)

## นักศึกษา

นางสาวรัชฎาภรณ์ เมืองไย

รางวัล “Nursing Student Award นักศึกษาพยาบาลดีเด่น ด้านคุณธรรมและจริยธรรม” จากที่ประชุมคณบดีและหัวหน้าสถาบันการศึกษาสาขาพยาบาลศาสตร์ของรัฐ (ทคพย.)

## นักศึกษา

นักศึกษาพยาบาลจำนวน 48 คน  
ได้รับรางวัลจากการแข่งขันกีฬาสถาบัน  
พยาบาลแห่งประเทศไทยครั้งที่ 31  
“NURSE SPORT ร่วมใจนำพยาบาลไทยสู่  
ASEAN” ประจำปี 2558

- ชนะเลิศคะแนนรวมกรีฑาประเภททีมหญิง ถ้วยประทาน  
พระเจ้าวรวงศ์เธอ พระองค์เจ้าโสมสวลี พระวรราชาทินัดดามาตุ
- เหรียญเงิน เปตองบุคคลชาย จำนวน 1 คน
- เหรียญทองแดง แบดมินตันทีมหญิง จำนวน 7 คน
- เหรียญทองแดง บาสเกตบอลทีมหญิง จำนวน 11 คน
- เหรียญทองแดง แอโรบิกแดนซ์ จำนวน 11 คน
- เหรียญทองแดง วอลเลย์บอลทีมหญิง จำนวน 12 คน
- เหรียญทองแดง กรีฑาเดี่ยวหญิง 200 เมตร จำนวน 1 คน
- เหรียญทอง กรีฑาผลัดหญิง 4x100 เมตร จำนวน 5 คน

## ส่วนที่ 2

### ผลการดำเนินงานตามยุทธศาสตร์



## ยุทธศาสตร์ที่ 1

# สร้างความเป็นเลิศในการวิจัยและวิชาการ

คณะพยาบาลศาสตร์ มหาวิทยาลัยมหิดล มีพันธกิจด้านการวิจัยในการสร้างงานวิจัยที่สามารถชี้นำนโยบายระดับองค์กรและระบบบริการสุขภาพของประเทศ และสร้างองค์ความรู้ใหม่ในศาสตร์ทางการพยาบาล เพื่อให้บรรลุพันธกิจดังกล่าว คณะฯ ได้ดำเนินการตามแผนปฏิบัติการประจำปี ตามแผนยุทธศาสตร์ และแผนภารกิจประจำ โดยมีโครงการดังนี้

**โครงการ/กิจกรรม ตามแผนยุทธศาสตร์ มีโครงการดังนี้**

1. โครงการพัฒนาชุดโครงการวิจัยที่สอดคล้องกับยุทธศาสตร์การวิจัยของประเทศ
2. วิจัยสร้างเสริมสุขภาวะในพื้นที่ศูนย์จตุรมิตรสัมพันธ์
3. เพิ่มผลผลิตงานวิจัยและวิชาการสู่ระดับชาติและนานาชาติ
4. สร้างงานวิจัยสถาบัน/งานวิจัยจากงานประจำ
5. พัฒนาโครงการวิจัยร่วมกับเครือข่ายต่างประเทศ

**โครงการ/กิจกรรม ตามแผนภารกิจประจำ มีโครงการดังนี้**

1. จัดหมายข่าววิจัย
2. พัฒนาวารสารพยาบาลศาสตร์ให้มีมาตรฐานในระดับสากล

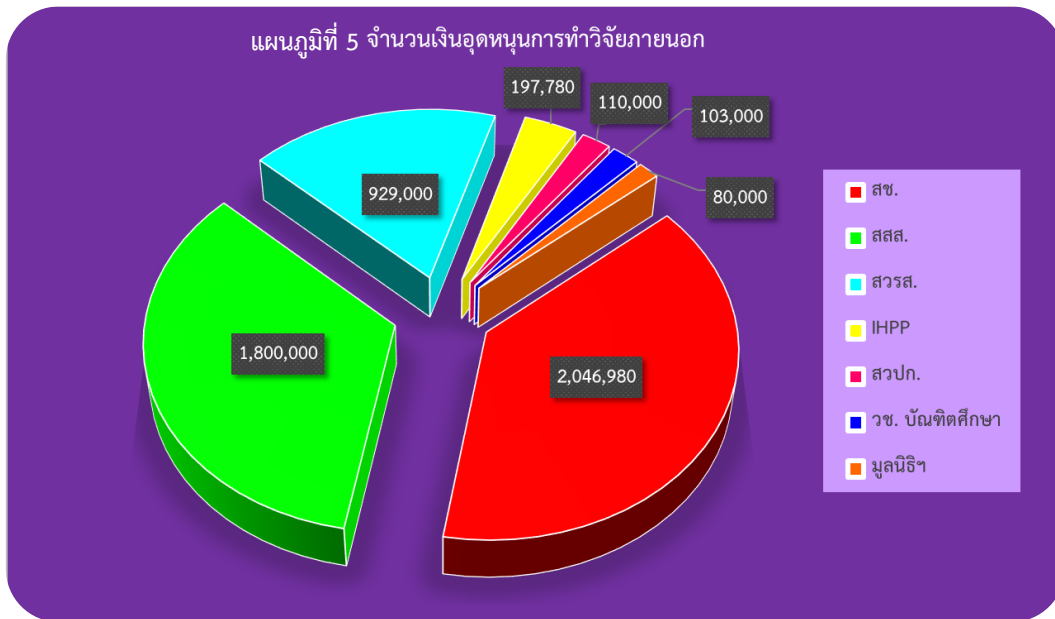

ตารางที่ 1 เงินอุดหนุนการทำวิจัยทั้งภายในและภายนอก ปีงบประมาณ 2558

รายละเอียด	จำนวนเงิน (บาท)
<b>1. จำนวนเงินสนับสนุนวิจัยจากแหล่งทุนภายในทั้งหมด</b>	<b>2,792,973</b>
<b>2. จำนวนเงินสนับสนุนวิจัยจากแหล่งทุนภายนอกทั้งภาครัฐและเอกชนทั้งหมด</b>	<b>5,266,760</b>
2.1 สำนักงานคณะกรรมการสุขภาพแห่งชาติ (สช.)	2,046,980
2.2 สำนักงานกองทุนสนับสนุนเสริมสร้างสุขภาพ (สสส.)	1,800,000
2.3 สถาบันวิจัยระบบสาธารณสุข (สวรส.)	929,000
2.4 สำนักงานพัฒนานโยบายสุขภาพระหว่างประเทศ (IHPP)	197,780
2.5 สำนักงานวิจัยเพื่อพัฒนาหลักประกันสุขภาพไทย (สวปก.)	110,000
2.6 สำนักงานคณะกรรมการวิจัยแห่งชาติ (วช.) บัณฑิตศึกษา	103,000
2.7 มูลนิธิเซเรบอสเพื่อการวิจัยสุขภาพของคนไทย ร่วมกับ BRAND's Brain Research Centre ประเทศสิงคโปร์	80,000



ตารางที่ 2 โครงการวิจัยที่ได้รับทุนสนับสนุนจากแหล่งทุนภายนอกทั้งภาครัฐและภาคเอกชน ปีงบประมาณ 2558

ลำดับที่	โครงการ	แหล่งทุน	จำนวนเงิน ตลอดโครงการ
<b>โครงการที่ได้รับทุนสนับสนุนภายนอก</b>			
1	ความร่วมมือการขับเคลื่อนนโยบายสาธารณะเพื่อสุขภาพแบบมีส่วนร่วมให้เกิดผลอย่างเป็นรูปธรรมในระดับตำบล พื้นที่ภาคกลาง (จังหวัดราชบุรี เพชรบุรี กาญจนบุรี และนครปฐม)	สำนักงานคณะกรรมการสุขภาพแห่งชาติ (สช.)	1,847,780
2	การจัดเวทีรับฟังความเห็นต่อร่างธรรมนูญว่าด้วยระบบสุขภาพแห่งชาติฉบับทบทวน	สำนักงานคณะกรรมการสุขภาพแห่งชาติ (สช.)	199,200
3	โครงการขับเคลื่อนวิชาชีพการพยาบาลเพื่อการสร้างเสริมสุขภาพ	สำนักงานกองทุนสนับสนุนการสร้างเสริมสุขภาพ (สสส.)	1,800,000
4	ความชุกและปัจจัยที่สัมพันธ์กับภาวะอ้วนลงพุงและความเสี่ยงต่อการเกิดโรคหัวใจและหลอดเลือดของผู้ป่วยกลุ่มเสี่ยงที่มารับบริการผู้ป่วยนอก	สำนักงานพัฒนาโยบายสุขภาพระหว่างประเทศ (IHPP)	197,780
5	การศึกษาปัจจัยพหุระดับที่มีอิทธิพลต่อภาวะสุขภาพของผู้ป่วยภาวะหัวใจล้มเหลว	สำนักงานคณะกรรมการวิจัยแห่งชาติ (วช.) บัณฑิตศึกษา	103,000
6	โครงการวิจัยติดตามประเมินผลนโยบายที่หมอบริการครอบครัว	สถาบันวิจัยระบบสาธารณสุข (สวรส.)	929,000
7	โครงการประเมินศูนย์บริการหลักประกันสุขภาพในโรงพยาบาล	สำนักงานวิจัยเพื่อพัฒนาหลักประกันสุขภาพไทย (สวปก.)	110,000
8	ผลของโปรแกรมให้คำปรึกษาผ่านการสนทนาออนไลน์ในการส่งเสริมการบริโภคอาหารที่เน้นโปรตีนในผู้สูงอายุโรคไตเรื้อรังระยะสุดท้ายที่ได้รับการล้างไตทางช่องท้องแบบต่อเนื่อง	มูลนิธิเซเรบอสเพื่อการวิจัยสุขภาพของคนไทยร่วมกับ BRAND's Brain Research Centre ประเทศสิงคโปร์	80,000

ปี พ.ศ.2558 มีผลงานวิจัยที่ได้รับการตีพิมพ์เผยแพร่ จำนวน 78 เรื่อง (ระดับชาติ จำนวน 62 เรื่อง ระดับนานาชาติ จำนวน 8 เรื่อง อยู่ระหว่างรอตีพิมพ์ จำนวน 8 เรื่อง) รายละเอียดดังแสดงในแผนภูมิที่ 6 และตารางที่ 3

อีกทั้งมีผลงานวิทยานิพนธ์ระดับปริญญาโทที่ได้รับการตีพิมพ์และเผยแพร่ในวารสารระดับชาติ จำนวน 31 เรื่อง มีผลงานวิทยานิพนธ์ระดับปริญญาเอก ที่ได้รับการตีพิมพ์และเผยแพร่ในวารสารระดับนานาชาติ จำนวน 6 เรื่อง รายละเอียดดังแสดงในแผนภูมิที่ 7 และตารางที่ 4

แผนภูมิที่ 6 งานวิจัยที่ตีพิมพ์เผยแพร่ของอาจารย์ ปีพ.ศ.2558

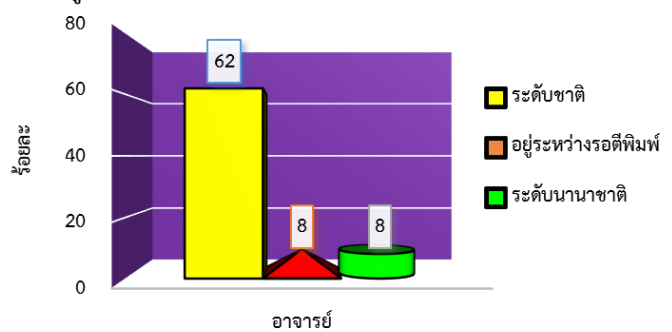

แผนภูมิที่ 7 วิทยานิพนธ์ที่ตีพิมพ์เผยแพร่ของนักศึกษาระดับปริญญาโทและปริญญาเอก ปีพ.ศ.2558

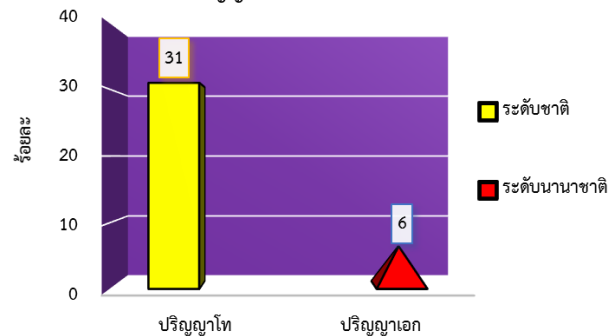

ตารางที่ 3 ผลงานวิจัยที่ตีพิมพ์เผยแพร่ในวารสารระดับชาติและนานาชาติ ปี พ.ศ. 2558

ลำดับที่	ชื่อนักวิจัย	ชื่อเรื่องงานวิจัย	แหล่งที่พิมพ์เผยแพร่
<b>ผลงานวิจัยที่ตีพิมพ์เผยแพร่ในวารสารระดับชาติ</b>			
1	ทัศนีย์ ประสภกิตติคุณ, อรุณรัตน์ ศรีจันทน์นิตย์	การวิเคราะห์เบื้องต้นวิทยานิพนธ์สาขาการพยาบาลเด็ก (A preliminary analysis of master's theses in pediatric nursing)	วารสารพยาบาลศาสตร์ 2558;33(Suppl1):7-17
2	อภาววรรณ หนูคง, สมสิริ รุ่งอมรรัตน์*	การดำเนินงานของศูนย์พัฒนาเด็กเล็กในพื้นที่ภาคกลางของประเทศไทย (Operation of child day care centers in central region of Thailand)	วารสารการพยาบาลและ การดูแลสุขภาพ 2558;33(2):32-43
3	วนิดา เสนะสุทธิพันธุ์, อภาววรรณ หนูคง	ปัจจัยทำนายพฤติกรรมการออกกำลังกายและการทำกิจกรรมของวัยรุ่น (Predictive factors for teenagers' exercise and activity behaviour)	วารสารสภาการพยาบาล 2558;30(2):46-59
4	วนิดา เสนะสุทธิพันธุ์, วีรยา จิงสมเจตไพศาล	ปัจจัยที่มีผลต่อพฤติกรรมการบริโภคอาหารของวัยรุ่น (Factors influencing eating behavior of adolescents)	วารสารพยาบาลศาสตร์ 2558;33(3):30-44
5	สมหญิง โควศวนนท์, สมสิริ รุ่งอมรรัตน์, สุพรรณนิการ์ ปานบางพระ	ผลของการเรียนการสอนโดยใช้กรณีศึกษา ต่อความสามารถในการคิดอย่างมี วิจารณ์ของนักศึกษาพยาบาล (Effect of case studies method on critical thinking in nursing students)	วารสารพยาบาลศาสตร์ 2558;33(3):99-108
6	จินตนา แสงงาม, วัลยา ธรรมพนิชวัฒน์, มงคล เลหาพิญแสง, สุดาภรณ์ พยัคฆะเรือง	ผลของโปรแกรมการสอนเพื่อบรรเทาอาการท้องผูกของผู้ป่วยเด็กหลังผ่าตัดแก้ไข ภาวะผิดปกติของทวารหนักและลำไส้ตรง หรือโรคลำไส้ใหญ่โป่งพองแต่กำเนิด (Effect of an education program to relieve constipation in pediatric patients after surgical correction of anorectal malformation or hirschsprung's disease)	วารสารสภาการพยาบาล 2558;30(1):86-98
7	ณัฏฐินี ชิวชมเขต, พรรณรัตน์ แสงเพิ่ม, ทัศนีย์ ประสภกิตติคุณ	ปัจจัยด้านผู้ปกครองที่มีอิทธิพลต่อพฤติกรรมการบริโภคอาหารเช้าของนักเรียนชั้น ประถมศึกษาปีที่ 6 ในจังหวัดนราธิวาส (Parental factors influencing breakfast consumption among sixth grade students in Narathiwat province)	วารสารมหาวิทยาลัย นราธิวาสราชนครินทร์ 2558;7(3):15-25
8	ดวงใจ สนิท, อภาววรรณ หนูคง, ทัศนีย์ ประสภกิตติคุณ, อรุณรัตน์ ศรีจันทน์นิตย์	ผลของโปรแกรมการพยาบาลระบบสนับสนุนและให้ความรู้ต่อพฤติกรรมการดูแล ของผู้ดูแลเด็กสมองพิการ (Effect of a supportive-educative nursing program on caring behaviors among caregivers of children with cerebral palsy)	วารสารเกื้อการณ์ 2558;22(1):60-81
9	กำไลย ศรีวิชา, พรรณรัตน์ แสงเพิ่ม, ทัศนีย์ ประสภกิตติคุณ	อุปสรรคของมารดาในการมีส่วนร่วมการดูแลทารกแรกเกิดที่มีภาวะวิกฤตตาม การรับรู้ของมารดาและของพยาบาล (Barriers to maternal participation in the care of critically ill neonates perceived by mothers and nurses)	วารสารการพยาบาลและ การดูแลสุขภาพ 2558;33(3):43-51
10	ปรางค์ทิพย์ อุจะรัตน์, เสาวลักษณ์ สุขพัฒนศรีกุล, วิภาวี หมายพิมาย	เปรียบเทียบผลสัมฤทธิ์ทางการเรียนของนักศึกษาพยาบาล ระหว่างการสอนแบบ บรรยาย และการสอนแบบการเรียนรู้โดยใช้ทีม: การศึกษานำร่อง (Comparison of learning achievement of nursing students between using lecture and team-based learning: a pilot study)	วารสารพยาบาลศาสตร์ 2558;33(Suppl1):48-54
11	อัครเดช เกตุฉ่ำ, อรุณรัตน์ คันธา, ดวงทิพย์ ธีระวิทย์, กฤษดา แสงวงศ์	การกระจายและความเหลื่อมล้ำของอัตรากำลังพยาบาลวิชาชีพในประเทศไทย (Distribution and inequality of registered nurse workforce in Thailand)	วารสารวิจัยระบบ สาธารณสุข 2558;9(1): 26-36
12	จิราวรรณ เผื่อแม่, นารีรัตน์ จิตรมนตรี, วินัส ลิฬหกุล	ปัจจัยทำนายพฤติกรรมการจัดการตนเองของผู้สูงอายุที่มีความเสี่ยงต่อการเกิด โรคหัวใจและหลอดเลือด (Factors predicting self-management behaviors among older persons with cardiovascular risks)	วารสารพยาบาลศาสตร์ 2558;33(2):41-50

ลำดับที่	ชื่อนักวิจัย	ชื่อเรื่องงานวิจัย	แหล่งที่พิมพ์เผยแพร่
13	นงา งามเหมาะ, วิราพรรณ วิโรจน์รัตน์, นารีรัตน์ จิตรมนตรี	ความสัมพันธ์ระหว่างปัจจัยพื้นฐาน ความเชื่อ การปฏิบัติทางศาสนา ความหมายของชีวิตกับภาวะธรรมทัศน์ในวัยสูงอายุของผู้ป่วยโรคไตวายเรื้อรังระยะสุดท้าย (Relationship between basic factors, religious belief, religious practice, perception of life, and gerotranscendence in end-stage chronic renal failure patients)	วารสารสภาการพยาบาล 2558;30(1):58-71
14	ภาวดี เจริญทอง, วิไลวรรณ ทองเจริญ, นารีรัตน์ จิตรมนตรี, วิชชุดา เจริญกิจการ	ประสิทธิผลของโปรแกรมการสร้างเสริมพลังอำนาจต่อพฤติกรรมสุขภาพของผู้สูงอายุโรคหลอดเลือดสมอง (The Effectiveness of Empowerment Program on Health Behavior of Older Adults with Stroke)	วารสารพยาบาลสงขลา นรินทร์ 2558; 35(Suppl):143-158
15	อุษา เข้มทอง, ปราณีพิทย ฉายพุทธ, วัลย์ลดา ฉันทวีเรืองวณิชย์, สิบวงศ์ จุฑาทิสิทธิ์	อิทธิพลของระดับความปวด ลักษณะอาหาร และสุขภาพช่องปากต่อการรับประทานอาหารในผู้ป่วยมะเร็งช่องปากหลังการผ่าตัด (Influence of degrees of pain, type of food and oral health on post-operative oral cancer patients' consumption of food)	วารสารสภาการพยาบาล 2558;30(2):60-74
16	พิเชต วงรอด, รสสุคนธ์ วาริตสกุล	ปัจจัยที่มีผลต่อความผูกพันในงานบริการฉุกเฉินของผู้ให้บริการการแพทย์ฉุกเฉิน สังกัดองค์กรปกครองส่วนท้องถิ่นในประเทศไทย (Factors affecting the emergency medical service-related work engagement of emergency medical service providers under Thai local government organizations)	วารสารพยาบาลสาธารณสุข 2558;29(3):65-77
17	รสสุคนธ์ วาริตสกุล, พิเชต วงรอด, ศิริอร สินธุ	การศึกษาความพึงพอใจของเครือข่ายระดับองค์กรปกครองส่วนท้องถิ่นต่อการให้การสนับสนุนของสถาบันการแพทย์ฉุกเฉินแห่งชาติ (The study of local government satisfaction towards supporting service of national institute for emergency medicine)	วารสารพยาบาลทหารบก 2558; 16(3):42-50
18	นาริลักษณ์ ถิ่นพ่าย, อุษาวดี อัครวิเศษ, อติตยา พรชัยเกตุ โอว ยอง, พัชร อ่องจรีต	ปัจจัยที่มีความสัมพันธ์กับการปฏิบัติทางเพศในผู้ป่วยที่ได้รับการผ่าตัดเปลี่ยนลิ้นหัวใจ (Factors related to sexual function in patients with valvular replacement surgery)	วารสารพยาบาลศาสตร์ 2558;33(1):14-23
19	จุฑามาศ จินาทิตย์, อุษาวดี อัครวิเศษ, วันเพ็ญ ภิญโญภาสกุล, วรวงศ์ ศลิษฐ์อรุณกร	ประสิทธิผลของโปรแกรมการดูแลต่อเนื่องในผู้ป่วยหลังผ่าตัดลิ้นหัวใจที่ได้รับยาแอสไพรินต่อความสม่ำเสมอในการรับประทานยาแอสไพรินและพฤติกรรมบริโภคอาหาร (The effectiveness of continuing care program in valvular heart surgery patients receiving warfarin on warfarin adherence and dietary consumption behavior)	วารสารพยาบาลศาสตร์ 2558;33(1):24-32
20	ภัทริรา บัวพูล, ศิริอร สินธุ, เกศรินทร์ อุทธิยะประสิทธิ์, ภาวนา ภูสุวรรณ	ประสบการณ์อาการ กลยุทธ์การจัดการอาการ และสถานะการทำหน้าที่ในผู้ป่วยมะเร็งไทรอยด์ชนิดเวลาดิฟเฟอเรนติเอตที่รับสารกัมมันตรังสีไอโอดีน -131 ขนาดสูง (Symptom experience, symptom management strategies and functional status in well-differentiated thyroid carcinoma patients 19undergoing high-dose radioactive iodine-131 administration)	วารสารสภาการพยาบาล 2558;30(1):123-138
21	อุไร คำมาก, ศิริอร สินธุ	ระยะเวลาการให้ยาละลายลิ่มเลือดต่อการฟื้นตัวด้านระบบประสาทของผู้ป่วยโรคหลอดเลือดสมองตีบหรืออุดตันระยะเฉียบพลันโรงพยาบาลธรรมศาสตร์เฉลิมพระเกียรติ (Time to treatment with intravenous recombinant tissue plasminogen activator to the neurological recovery in patients with acute ischemic stroke at Thammasat University hospital)	วารสารพยาบาลทหารบก 2558;16(2):106-113

ลำดับที่	ชื่อนักวิจัย	ชื่อเรื่องงานวิจัย	แหล่งที่พิมพ์เผยแพร่
22	ชนิภา ยอยืนยง, ผ่องศรี ศรีมรกต,	ปัจจัยทำนายการฟื้นตัวด้านความสามารถในการทำหน้าที่ของร่างกายในผู้ป่วยที่ ได้รับการผ่าตัดกระดูกสันหลังส่วนเอว (Factors predicting the recovery of activity of daily living function in patients undergoing lumbar surgery)	วารสารพยาบาลทหารบก 2558;16(1):62-69
23	วิภาวดี โพธิโสภา, เกศรินทร์ อุทธิยะประสิทธิ์, ศิริอร ลินธุ	ความสัมพันธ์ระหว่างการตอบสนองต่ออาการและระยะเวลาการมาถึงโรงพยาบาล ของผู้ป่วยโรคหลอดเลือดสมองเฉียบพลัน (Relationships among response to symptoms and hospital arrival time of acute stroke patients)	วารสารพยาบาลศาสตร์และ สุขภาพ 2558;38(1):9-20
24	ประกายดาว สุทธิ, สุวิมล กิมปี, สุพร ดนัยดุชฎีกุล, เชิดศักดิ์ ไอรณณรัตน์	ความสัมพันธ์ของประสบการณ์การมีอาการในกลุ่มอาการกับคุณภาพชีวิต และกลวิธีจัดการกับอาการของผู้ป่วยมะเร็งลำไส้ใหญ่และทวารหนักหลังผ่าตัด (Relationship of symptom experiences in symptom cluster's experience with quality of life and symptom management strategies of postoperative colorectal cancer patients)	วารสารนเรศวรพระยา 2558;8(2):107-112
25	ลดาวัลย์ พรหมชาติ, วัลย์ลดา ฉันทะเรืองวนิชย์, เกศรินทร์ อุทธิยะประสิทธิ์	อิทธิพลของ คุณภาพการนอนหลับ โรคร่วม ระดับของฮีโมโกลบิน ต่อความสามารถ ในการเคลื่อนไหวระยะแรกในผู้ป่วยกระดูกสะโพกหักภายหลังการผ่าตัดเปลี่ยน ข้อสะโพกเทียมบางส่วน (Influence of sleep quality, comorbidity and haemoglobin level on hip fracture patients' initial ambulatory ability after hemiarthroplasty)	วารสารสภาการพยาบาล 2558;30(2):75-85
26	ภัคพร เกตุสีสังข์, อุษาวดี อัครวิเศษ, วันเพ็ญ ภิญโญภาสกุล, ธวัชชัย อัครวิพุธ	ผลของโปรแกรมการดูแลต่อเนื่องต่อคุณภาพของการเตรียมลำไส้และ ความวิตกกังวลในผู้ป่วยที่ได้รับการส่องกล้องลำไส้ใหญ่และทวารหนักแบบผู้ป่วยนอก (Effects of continuing care program on quality of bowel preparation and anxiety in who receiving ambulatory colonoscopy)	วารสารพยาบาลศาสตร์ 2558;33(3):61-73
27	ณรงค์ กลั่นความดี, อรพรรณ โตสิงห์, สุพร ดนัยดุชฎีกุล, บรรเจิด ประดิษฐ์สุขถาวร	ปัจจัยที่มีความสัมพันธ์กับระยะเวลาในการเข้าถึงบริการสุขภาพของผู้ป่วยบาดเจ็บ จากการจราจรทางบก (Factors related to land traffic accident injury victims' access to medical care)	วารสารสภาการพยาบาล 2558;30(3):54-66
28	ปนัดดา เสือหรั่ง, อรพรรณ โตสิงห์, สุพร ดนัยดุชฎีกุล, อรอุมา ชัยวัฒน์	ปัจจัยเสี่ยงต่อการใช้เครื่องช่วยหายใจนานในผู้ป่วยหลังผ่าตัดช่องท้องระยะวิกฤต (Risk factors in prolonged use of mechanical ventilators in post-operative abdominal surgery patients)	วารสารสภาการพยาบาล 2558;30(4):107-120
29	นันธิพร ศรีนารัตน์, อรพรรณ โตสิงห์, สุพร ดนัยดุชฎีกุล, เกศศิริ วงษ์คงคำ	ปัจจัยที่มีความสัมพันธ์กับการติดเชื้อในกระแสเลือดในผู้ป่วยแผลไหม้ (Sepsis-inducing factors in burn patients)	วารสารสภาการพยาบาล 2558;30(4):19-31
30	สุพรภัทตรา ปุ่งนาม, อรพรรณ โตสิงห์, วัลย์ลดา ฉันทะเรืองวนิชย์, ปฤณต์ อธิเมธิน	ปัจจัยที่มีอิทธิพลต่อการปรับตัวของญาติผู้ป่วยวิกฤติทางศัลยกรรมศาสตร์ (Factors affecting the adjustment process of surgically critical patients' relatives)	วารสารสภาการพยาบาล 2558;30(4):72-83
31	นรลักษณ์ เสน่หา, ทิพา ต่อสกุลแก้ว, วัลย์ลดา ฉันทะเรืองวนิชย์, วิฑูร ชินสว่างวัฒนกุล	ปัจจัยทำนายคุณภาพการฟื้นตัวในผู้ป่วยมะเร็งลำไส้ใหญ่และลำไส้ตรงหลังผ่าตัด ผ่านกล้อง (Predictive factors in colorectal cancer patients' recovery after laparoscopic colorectal surgery)	วารสารสภาการพยาบาล 2558;30(4):32-44

ลำดับที่	ชื่อนักวิจัย	ชื่อเรื่องงานวิจัย	แหล่งที่พิมพ์เผยแพร่
32	อาภา ภักดิ์บุญญา ยิ่งประดิษฐ์, ยุพา จิวพัฒนกุล, วิชชุตตา เจริญกิจการ, นารีรัตน์ จิตรมนตรี, รุจา ภูไพบูลย์	กระบวนการและปัจจัยความสำเร็จในการพัฒนาสุขภาพชุมชนตามปรัชญาของเศรษฐกิจพอเพียง (Process and success factors for community health development based on philosophy of sufficiency economy)	วารสารพยาบาลสาธารณสุข 2558;29(2):85-97
33	ยุพา จิวพัฒนกุล, สุรัสวดี ไหวว่อง	การป้องกันการสูบบุหรี่ในเยาวชนโดยการมีส่วนร่วมของครอบครัวและชุมชน (Youth's smoking prevention by family and community participation)	วารสารพยาบาลศาสตร์และ สุขภาพ 2558; 38(3):24-31
34	เวหา เกษมสุข, รักชนก คชไกร	ความต้องการพัฒนาความสามารถของอาสาสมัครสาธารณสุขในการเยี่ยมบ้าน ผู้เป็นเบาหวานในชุมชน (The need to improve of health volunteer's ability in home visit for diabetes people in communities)	วารสารพยาบาลทหารบก 2558;16(2):59-68
35	สุวรรณา สกประเสริฐ, วิไลพรรณ สมบุญตนนท์, พรทิศา วิชาจารย์, ปิติพร สิริทิพากร	ผลของการใช้แนวทางปฏิบัติการพยาบาลเพื่อป้องกันภาวะ delirium ในผู้ป่วยสูงอายุ โรงพยาบาลศิริราช (The effect of a clinical nursing practice guideline on prevention of delirium among hospitalized elderly patients at Siriraj hospital)	วารสารพยาบาลศาสตร์ 2558;33(1):60-68
36	ดลฤทัย บุญชู, วิไลพรรณ สมบุญตนนท์, วิไลวรรณ ทองเจริญ, ดวงรัตน์ วัฒนกิจไกรเลิศ	ความสัมพันธ์ระหว่างอายุของผู้ดูแล ภาระในการดูแล แรงสนับสนุนทางสังคมกับ การปรับตัวของผู้ดูแลผู้สูงอายุโรคปอดอุดกั้นเรื้อรัง (The relationships between age, caregiving burden, social support, and adaptation of caregivers of older persons with chronic obstructive pulmonary disease)	วารสารพยาบาลสงขลา นครินทร์ 2558;35(2): 61-78
37	กานต์ธิชา กำแพงแก้ว, วิไลพรรณ สมบุญตนนท์, วินัส ลิฬหกุล	ความสัมพันธ์ระหว่างการรับรู้ปัจจัยเสี่ยง การรับรู้อาการเตือนและพฤติกรรมการ ดูแลตนเองเพื่อป้องกันโรคหลอดเลือดสมองในผู้สูงอายุกลุ่มเสี่ยง (Relationships between perceived risk, perceived warning signs and self-care behavior in older adults at risk of cerebrovascular disease)	วารสารพยาบาลกระทรวง สาธารณสุข 2558;25(2):40-56
38	กฤษณีย์ คมขำ, ดวงใจ รัตนธัญญา, กิริดา ไกรนวัตร	ปัจจัยทำนายการปรับตัวของผู้ดูแลผู้ป่วยโรคหลอดเลือดสมอง (Predictive factors for adaptation among caregivers of stroke patients)	วารสารพยาบาลทหารบก 2558;16(2):114-122
39	อติทยา พรชัยเกตุ โอว ยอง, อภิชาติ จำรัสสุทธิรงค์, ประภา ยุทธไธโร	การสื่อสารเรื่องเพศระหว่างวัยรุ่นกับเพื่อนสนิท: ความแตกต่างระหว่างหญิงและชาย (Sexual communication between adolescents and their closed friends: differences between boys and girls)	วารสารพยาบาลศาสตร์ 2558;33(2):8-18
40	ช่อทิพย์ สันธนะวนิช, वलลักษณ์ พุ่มพวง, ฐิณีรัตน์ ถาวร	การประเมินผลการจัดการกระบวนการเรียนรู้โดยใช้ทีมเป็นฐานในนักศึกษา พยาบาล: ผลการเรียนรู้ตามกรอบมาตรฐานคุณวุฒิระดับอุดมศึกษาแห่งชาติ ความเป็นไปได้และการรับประกันความพร้อมของผู้เรียน (The evaluation of team-based learning process in nursing students: learning outcomes in accordance with Thai qualification framework, feasibility, and readiness assurance of students)	วารสารพยาบาลศาสตร์ 2558;33(Suppl1):37-47
41	กนกพร หมู่พยัคฆ์, จรินทร์พีย์ อุดมพันธ์, ชลิษา กัญพัฒน์พร, ชัญญา แสงจันทร์, พวงเพชร เกษรสมุท	ความสัมพันธ์ระหว่างความฉลาดทางอารมณ์กับพฤติกรรมปรับตัวของ นักศึกษาพยาบาล (Correlation between emotional intelligence and adaptive behaviors of nursing students)	วารสารพยาบาลศาสตร์ 2558;33(Suppl1):55-65

ลำดับที่	ชื่อนักวิจัย	ชื่อเรื่องงานวิจัย	แหล่งที่พิมพ์เผยแพร่
42	ประภา ยุทธไตร, อุษา จันทรไย้ม	ปัจจัยทำนายความตั้งใจไม่ดื่มสุราของนักศึกษาในระดับปริญญาตรีในมหาวิทยาลัย แห่งหนึ่งทางภาคใต้ของประเทศไทย (Factors predicting intention to non-drinking among undergraduate students from one university in southern Thailand)	วารสารสาธารณสุขศาสตร์ 2558;45(2):171-183
43	รุ่งทิพย์ กาศักดิ์, เยาวลักษณ์ เสรีเสถียร, ยุพา จิวพัฒน์กุล	ปัจจัยทำนายการปรับตัวในชีวิตสมรสของสตรีตั้งครรภ์วัยรุ่น (Factors predicting marital adjustment of pregnant adolescents)	วารสารพยาบาลศาสตร์ จุฬาลงกรณ์มหาวิทยาลัย 2558;27(1):133-146
44	นาฏนฤมล ทองมี, เอมพร รตินธร, ปิยะนันท์ ลิ้มเรืองรอง	ปัจจัยทำนายการคุมกำเนิดของมารดาวัยรุ่นที่มีบุตรคนแรก ในระยะหลังคลอด (Factors predicting contraception in first-time adolescent mothers during postpartum period)	วารสารพยาบาลศาสตร์ 2558;33(1):51-59
45	วิภาวดี พิพัฒน์กุล, นิตยา ลินสุกใส, วรรณมา พาหุพัฒน์กร	ผลของโปรแกรมส่งเสริมโภชนาการและการรับประทานยาบำรุงธาตุเหล็กต่อ ภาวะโลหิตจางจากการขาดธาตุเหล็กในสตรีตั้งครรภ์ (Effects of a nutrition and iron supplement promoting program on iron deficiency anemia in pregnant woman)	วารสารพยาบาลศาสตร์ 2558;33(1):69-76
46	อมรรัตน์ ฝาละศรี, วรรณมา พาหุพัฒน์กร, เอมพร รตินธร	ปัจจัยทำนายความวิตกกังวลในสตรีที่ได้รับการวินิจฉัยเบาหวานครั้งแรกขณะตั้งครรภ์ (Predictive factors of anxiety in women with first diagnosed gestational diabetes mellitus)	วารสารการพยาบาลและ การดูแลสุขภาพ 2558;33(2):15-22
47	พรรณทิพา บัวคล้าย, นันทนา ธนาโนวรรณ, นิตยา ลินสุกใส, นพพร ว่องสิริมาศ	ปัจจัยส่วนบุคคลและการสนับสนุนทางสังคมในการทำนายความรุนแรงที่เกิดจาก คู่สมรสในสตรีตั้งครรภ์วัยรุ่น (Personal factors and social support in predicting intimate partner violence among pregnant adolescents)	วารสารการพยาบาลและ สุขภาพ 2558;9(1):83-94
48	พรพรรณ อินตะ, นันทนา ธนาโนวรรณ,	อิทธิพลของความเครียด การสนับสนุนทางสังคม ความรู้สึกมีคุณค่าในตนเอง และความรุนแรงที่เกิดจากคู่สมรสต่อภาวะซึมเศร้าหลังคลอดในมารดาวัยรุ่น (Influence of stress, social support, self-esteem, and intimate partner violence on postpartum depression in adolescent mothers)	วารสารการพยาบาลและ สุขภาพ 2558;9(1): 95-104
49	ขวัญใจ เพทายประกายเพชร, ฉวีวรรณ อยู่สำราญ, วรรณมา พาหุพัฒน์กร	ผลของการบริหารการหายใจร่วมกับการจัดท่าศีรษะสูงต่อความเจ็บปวด และระยะเวลาการคลอดในผู้คลอดครั้งแรก (Effects of breathing exercise with upright positioning on labor pain and duration of labor in primiparous parturients)	วารสารวิทยาลัยพยาบาล พระปกเกล้า จันทบุรี 2558;26(2):52-62
50	รุ่งนภา รุชชอบ, นิตยา ลินสุกใส, วรรณมา พาหุพัฒน์กร, ดิฐกานต์ บริบูรณ์หิรัญสาร	ปัจจัยทำนายการคลอดทารกแรกเกิดน้ำหนักน้อย (Factors predicting delivery of low birth weight infants)	วารสารพยาบาลศาสตร์ 2558;33(3):18-29
51	นรินทร์ทิพย์ อนันตกุลณี, วรรณมา พาหุพัฒน์กร, นิตยา ลินสุกใส, พฤษส์ จันทรประภาพ	ปัจจัยทำนายการรับรู้ความไม่เพียงพอของน้ำนมในมารดาวัยรุ่น (Factors predicting maternal perception of milk insufficiency in adolescent mothers)	วารสารการพยาบาลและ การดูแลสุขภาพ 2558;33(3):52-61
52	ธนัชฐา สมัย, ยุพา จิวพัฒน์กุล, สมจินต์ เพชรพันธุ์ศรี	ความสัมพันธ์ระหว่างปัจจัยส่วนบุคคล ภาวะเศรษฐกิจและสังคม ความเครียดต่อ พฤติกรรมการดื่มแอลกอฮอล์ของประชาชนในชุมชน เขตบางกอกน้อยกรุงเทพมหานคร (The relationships between personal, socioeconomic and stress factors on drinking behavior of dwellers in Bangkoknoi district, Bangkok)	วารสารพยาบาลศาสตร์ 2558;33(1):42-50



ลำดับที่	ชื่อนักวิจัย	ชื่อเรื่องงานวิจัย	แหล่งที่พิมพ์เผยแพร่
53	จงจิต เสนหา, วันเพ็ญ ภิญญาภาสกุล, วาสนี ชาญศรี	ประสบการณ์และการเตรียมพร้อมในภาวะภัยพิบัติน้ำท่วมของผู้ป่วยเรื้อรังและญาติผู้ดูแลในชุมชนบางกอกน้อย กรุงเทพมหานคร (Flood disaster experiences and preparedness of chronically ill patients and family caregivers in Thailand)	วารสารพยาบาลศาสตร์ 2558;33(3):87-98
54	ดวงรัตน์ วัฒนกิจไกรเลิศ, ละเอียด จารุสมบัติ, พิทักษ์ ไชยกุล, เวทิส ประทุมศรี	ผลของการใช้โปรแกรมสนับสนุนการจัดการตนเองต่ออาการหายใจลำบากและภาวะซึมเศร้าในผู้ป่วยโรคปอดอุดกั้นเรื้อรัง (Effects of self-management support program on dyspnea and depression in patients with chronic obstructive pulmonary disease)	วารสารพยาบาลศาสตร์ 2558;33(3):45-60
55	ดวงรัตน์ วัฒนกิจไกรเลิศ ละเอียด จารุสมบัติ, พิทักษ์ ไชยกุล, เวทิส ประทุมศรี	ผลของการใช้โปรแกรมการจัดการตนเองต่อการรับรู้สมรรถนะตนเอง และความทนทานในการออกกำลังกายในผู้ป่วยโรคปอดอุดกั้นเรื้อรัง (Effects of self management program on perceived self efficacy to control dyspnea, and exercise tolerance in patients with chronic obstructive pulmonary disease)	วารสารรามธิบดีพยาบาล สาร 2558;21(3):352-367
56	เนาวรัตน์ ชื่อดี, คณิงนิจ พงศ์ถาวรภมล, อรอมณ ศรียุคศุฑธ, นพดล ศิริธนารัตนกุล	ประสบการณ์การมีอาการและอิทธิพลของอาการต่อภาวะการทำหน้าที่ของผู้ป่วยมะเร็งโลหิตวิทยาที่ได้รับยาเคมีบำบัด (Symptom experiences and their influences on functional status in hematological malignancy patients receiving chemotherapy)	วารสารพยาบาลศาสตร์ 2558;33(2):29-40
57	ปิยะณัฐ อมรชิวานันท์, คณิงนิจ พงศ์ถาวรภมล, วิชชุดา เจริญกิจการ, ทวิศักดิ์ แทนวันดี	อาการไม่พึงประสงค์และอิทธิพลของอาการต่อคุณภาพชีวิตในผู้ป่วยโรคตับแข็ง (Unpleasant symptoms and their influences on quality of life in patients with liver cirrhosis)	วารสารพยาบาลศาสตร์ 2558;33(2):19-28
58	ธนรัตน์ พรศิริรัตน์, ศศิมา กุสุมา ณ อยุธยา, วันเพ็ญ ภิญญาภาสกุล, สุรัตน์ ทองอยู่	ปัจจัยทำนายการเข้าสู่ภาวะช็อกจากการติดเชื้อในผู้ป่วยอายุรกรรมที่มีภาวะติดเชื้อ (Factors predicting septic shock in septicemic medical patients)	วารสารสภาการพยาบาล 2558;30(1):72-85
59	ปวีตา จริยสกุลวงศ์, วิชชุดา เจริญกิจการ, วันเพ็ญ ภิญญาภาสกุล, ศรินรัตน์ ศรีประสงค์, วีรนุช รอบสันติสุข	ปัจจัยที่มีอิทธิพลต่อพฤติกรรมส่งเสริมสุขภาพของผู้ป่วยโรคความดันโลหิตสูงวัยผู้ใหญ่ตอนต้น (Factors influencing on health promoting behaviors in young adults with hypertension)	วารสารมหาวิทยาลัย นราธิวาสราชนครินทร์ 2558;7(3):26-36
60	ประพัฒน์สินี ประไพวงศ์, อรอมณ ศรียุคศุฑธ, ศศิมา กุสุมา ณ อยุธยา, นพพร ว่องสิริมาศ	ปัจจัยที่มีอิทธิพลต่อคุณภาพชีวิตในผู้หญิงที่ได้รับการล้างไตทางช่องท้องแบบต่อเนื่อง (Factors influencing quality of life in women receiving continuous ambulatory peritoneal dialysis)	วารสารมหาวิทยาลัย นราธิวาสราชนครินทร์ 2558;7(3):37-48
61	ทิฏฐิ ศวีรสัย, วันเพ็ญ ภิญญาภาสกุล, วิชชุดา เจริญกิจการ	ความสัมพันธ์ระหว่างอายุ ดัชนีมวลกาย และโรคร่วมกับการเกิดภาวะการตอบสนองการอักเสบทั่วร่างกายในผู้ป่วยที่มีการติดเชื้อในระบบทางเดินหายใจที่ห้องฉุกเฉิน (Relationships between age, body mass index, comorbidity and systemic inflammatory response syndrome in patients with respiratory infection at an emergency unit)	วารสารรามธิบดีพยาบาลสาร 2558;21(2):186-198

ลำดับที่	ชื่อนักวิจัย	ชื่อเรื่องงานวิจัย	แหล่งที่พิมพ์เผยแพร่
62	นันทิกานต์ กลิ่นเขต, ดวงรัตน์ วัฒนกิจไกรเลิศ, วิชชุดา เจริญกิจการ, พูนทรัพย์ วงศ์สุรเกียรติ์	อิทธิพลของค่าการกำจัดครีเอตินิน ประสิทธิภาพการไอ การรับรู้คุณภาพการนอนหลับ การรับรู้ความรุนแรงของการเจ็บป่วย ต่อระยะเวลาทดสอบการหายใจเอง ในผู้ป่วยที่หย่าเครื่องช่วยหายใจสำเร็จในครั้งแรก (Influences of creatinine clearance, cough effectiveness, perceived sleep quality, perceived severity of illness on duration of spontaneous breathing trial in patients with simple ventilator weaning)	วารสารพยาบาลทหารบก 2558; 16(3):105-113
<b>ผลงานวิจัยที่ตีพิมพ์เผยแพร่ในวารสารระดับชาติ (อยู่ระหว่างรอตีพิมพ์)</b>			
1	สาธิตา สงทิพย์, วนิดา เสนะสุทธิพันธ์, อรุณรัตน์ ศรีจันทร์นิตย์	ผลของโปรแกรมการพยาบาลระบบสนับสนุนและให้ความรู้แก่มารดาต่อความรู้ และพฤติกรรมในการดูแลบุตรโรคหัวใจพิการแต่กำเนิดชนิดไม่เขียว อายุ 0-2 ปี (The effect of supportive-educative nursing system program on knowledge and behaviors of mothers of children with acyanotic congenital heart disease aged 0-2 years)	(อยู่ระหว่างรอตีพิมพ์) วารสารโรคหัวใจ และทรวงอก 2558;26(2):
2	พรพิมล วดีศิริศักดิ์, วิไลวรรณ ทองเจริญ, จันทนา รณฤทธิ์วิชัย, อรอมณ ศรียุคคศุทธ	ประสบการณ์การมีอาการอ่อนล้า กลวิธีการจัดการกับอาการสนับสนุนจากครอบครัวและคุณภาพชีวิตในผู้สูงอายุโรคไตเรื้อรังก่อนการบำบัดทดแทนไต (Fatigue experience, management strategies, family support and quality of life in elderly patients with pre-dialysis chronic kidney disease)	(อยู่ระหว่างรอตีพิมพ์) วารสารพยาบาลศาสตร์ จุฬาลงกรณ์มหาวิทยาลัย 2558;27(2):
3	ทิพย์รัตน์ ผลอินทร์, นารินทร์ จิตรมนตรี, วิราพรรณ วิโรจน์รัตน์	ความสัมพันธ์ระหว่างปัจจัยส่วนบุคคล ภาวะสุขภาพ ความกลัวการหกล้ม และพฤติกรรมป้องกันการหกล้มของผู้สูงอายุในชุมชน (The relationships between personal factors, health status, fear of falling, and fall preventive behaviors in community dwelling older persons)	(อยู่ระหว่างรอตีพิมพ์) วารสารพยาบาลศาสตร์ จุฬาลงกรณ์มหาวิทยาลัย 2558;27(3):
4	อุทุมพร ชำคม, นันทิยา วัฒมา, ดวงใจ รัตนธัญญา	ปัจจัยทำนายคุณภาพชีวิตผู้ป่วยไตวายเรื้อรังที่ได้รับการล้างไตทางช่องท้องด้วยตนเองแบบต่อเนื่อง (Factors predicting quality of life among chronic kidney disease patients receiving continuous ambulatory peritoneal dialysis)	(อยู่ระหว่างรอตีพิมพ์) วารสารพยาบาลศาสตร์ จุฬาลงกรณ์มหาวิทยาลัย 2558;27(2):
5	วิยะดา คงแก้ว, นันทิยา วัฒมา, ดวงใจ รัตนธัญญา, สุพินดา เรื่องจิรัชเจียร	ปัจจัยทำนายความล่าช้าในการรับบริการของผู้ป่วยกลุ่มอาการหัวใจขาดเลือดเฉียบพลัน (Factors predicting pre-hospital delay in patients with acute coronary syndrome)	(อยู่ระหว่างรอตีพิมพ์) วารสารพยาบาลศาสตร์ จุฬาลงกรณ์มหาวิทยาลัย 2558;27(3):
6	วรางคณา นันงาม, อุษาวดี อัครวิเศษ, วันเพ็ญ ภิญโญภาสกุล, ปทุมณฤกษ์ ทองเจริญ	ความสัมพันธ์ระหว่างระดับน้ำตาลในเลือดหลังการผ่าตัด ดัชนีมวลกายและภาวะโภชนาการ ต่อการหายของแผลบริเวณสันอกในผู้ป่วยหลังผ่าตัดทำทางเบี่ยงหลอดเลือดหัวใจ (Relationship between blood glucose level, body mass index, and nutritional status for sternal wound healing in patients with post coronary artery bypass grafting)	(อยู่ระหว่างรอตีพิมพ์) วารสารพยาบาลศาสตร์ 2558;33(4):
7	วัลลัักษณ์ พุ่มพวง, อัจฉราพร สี่ธีรวิวงศ์, นพพร ว่องศิริมาศ	การสร้างและทดสอบเครื่องมือที่ใช้ในการวัด ปัจจัยที่เกี่ยวข้องกับพฤติกรรม การแสวงหาการช่วยเหลือทางจิตใจ จากบุคลากรทางสุขภาพจิตของนักศึกษาพยาบาล ตามแนวทฤษฎีการวางแผนพฤติกรรม (Developing and testing of an instrument assessing factors related to professional psychological help seeking behavior of nursing students)	(อยู่ระหว่างรอตีพิมพ์) วารสารพยาบาลศาสตร์ 2558;33(4):
8	ดาว แดนดี, เอมพร รตินธร, ฉวีวรรณ อยู่สำราญ, สมชัย โกวิทเจริญกุล	ผลของการกดจุด LI4 และ BL32 ต่อความเจ็บปวดในระยะที่หนึ่งของการคลอดในผู้คลอดครั้งแรก (Acupressure at LI4 and BL32 on labor pain in the first stage of labor in primigravidarum)	(อยู่ระหว่างรอตีพิมพ์) วารสารพยาบาลศาสตร์ 2558;33(4):

ลำดับที่	ชื่อนักวิจัย	ชื่อเรื่องงานวิจัย	แหล่งที่พิมพ์เผยแพร่
ผลงานวิจัยที่ตีพิมพ์เผยแพร่ในวารสารระดับนานาชาติ			
1	Narirat Jitramontree, Sirirat Chatchaisucha, Thanomkwan Thaweeboon, Benjamas Kutintara, Sunee Intanasak	Action research development of a fall prevention program for Thai community-dwelling older persons	Pacific Rim International Journal Nursing Research 2015;19(1):69-79
2	Kulrawee Wiwattanacheewin, Siriorn Sindhu, Anne Teitelman, Wantana Maneesriwongul, Chukiat Viwatwongkasem	Predictors of intention to use HIV testing service among sexually experienced youth in Thailand	AIDS Education and Prevention 2015;27(2):139-152
3	Thitipong Tankumpuan, Ketsarin Utriyaprasit, Prangtip Chayaput, Parunut Itthimathin	Predictors of physical functioning in postoperative brain tumor patients	Journal of Neuroscience Nursing 2015;47(1):E11-21
4	Nantiya Watthayu, Jennifer Wenzel, Kobkul Panchareounworakul	Applying qualitative data derived from a rapid assessment and response (RAR) approach to develop a community-based HIV prevention program for adolescents in Thailand	Journal of the Association of Nurses in AIDS Care 2015;26(5):602-612
5	Wareerat Thanoi, Piyanee Klainin-Yobas	Assessing rumination response style among undergraduate nursing students: a construct validation study	Nurse Education Today 2015;35(5):641-646
6	Chanya Thunyadee, Yajai Sitthimongkol, Sopin Sangon, Teradech Chai-Aroon, Kathleen M. Hegadoren	Predictors of depressive symptoms and physical health in caregivers of individuals with schizophrenia	Nursing and Health Sciences 2015;doi: 10.1111/nhs.12205
7	Natma hongteratham, Kanaungnit Pongthavornkamol, Karin Olson, Adune Ratanawichitrasin, Dechavudh Nityasuddhi, Doungrut Wattanakitkriert	Effective of tai Chi Qi Qong program for Thai women with breast cancer: a randomized control trail	Pacific Rim International Journal of Nursing Research 2015;19(4):280-294
8	Thidarat Khamboon, Kanaungnit Pongthavornkamol, Karin Olson,	Symptom experiences and symptom cluster across dimensions in Thais with advanced lung cancer	Pacific Rim International Journal of Nursing Research 2015;19(4):330-344

ลำดับที่	ชื่อนักวิจัย	ชื่อเรื่องงานวิจัย	แหล่งที่พิมพ์เผยแพร่
	Doungrut Wattanakitkrileart, Chukiat Vivatwongkasem, Wirote Lausoontornsiri		

ตารางที่ 4 ผลงานวิทยานิพนธ์ระดับปริญญาโทที่ตีพิมพ์เผยแพร่ในวารสารระดับชาติ ปี พ.ศ. 2558

ลำดับที่	ผู้วิจัย/คณะผู้วิจัย (Authors)	ชื่อเรื่อง (Title)	ชื่อวารสาร	ปีที่/ฉบับที่/หน้า/พ.ศ. ที่ตีพิมพ์
<b>ผลงานวิทยานิพนธ์ที่ตีพิมพ์เผยแพร่ในวารสารระดับชาติ</b>				
1	ดวงใจ สนิท, อาภาวรรณ หนูคง, ทัศนีย์ ประสภกิตติคุณ, อรุณรัตน์ ศรีจันทน์นิตย์	ผลของโปรแกรมการพยาบาลระบบสนับสนุน และให้ความรู้ต่อพฤติกรรมดูแลของผู้ดูแลเด็กสมองพิการ. (EFFECT OF A SUPPORTIVE-EDUCATIVE NURSING PROGRAM ON CARE BEHAVIOR IN CAREGIVERS OF CHILDREN WITH CEREBRAL PALSY)	วารสารเกื้อ การุณย์	ปีที่ 21, ฉบับที่ 2, กรกฎาคม-ธันวาคม 2558. หน้า 60-81
2	ณัฐธินี ชิวชมเกต, พรรณรัตน์ แสงเพิ่ม, ทัศนีย์ ประสภกิตติคุณ	ปัจจัยด้านผู้ปกครองที่มีอิทธิพลต่อพฤติกรรมการบริโภคอาหารเช้าของนักเรียนชั้นประถมศึกษาปีที่ 6 ในจังหวัดนครราชสีมา. (PARENTAL FACTORS INFLUENCING BREAKFAST CONSUMPTION AMONG SIXTH GRADE STUDENTS IN NARATHIWAT PROVINCE)	วารสาร มหาวิทยาลัย นครราชสีมา ราชชนรินทร์	ปีที่ 7, ฉบับที่ 3, กันยายน-ธันวาคม 2558. หน้า 15-25
3	จินตนา แสงงาม, วัลยา ธรรมพนิชรัตน์, มงคล เลาทพิณแสง, สุดาภรณ์ พยัคฆ์เรือง	ผลของโปรแกรมการสอนเพื่อบรรเทาอาการท้องผูกของผู้ป่วยเด็กหลังผ่าตัดแก้ไขการผิดปกติของทวารหนักและลำไส้ตรงหรือโรคลำไส้ใหญ่โป่งพองแต่กำเนิด. (EFFECT OF AN EDUCATION PROGRAM TO RELIEVE CONSTIPATION IN PEDIATRIC PATIENTS AFTER SURGICAL CORRECTION OF ANORECTAL MALFORMATION OR HIRSCHSPRUNG' S DISEASE)	วารสาร สภาการ พยาบาล	ปีที่ 30, ฉบับที่ 1, มกราคม-มีนาคม 2558. หน้า 86-98
4	นาฏนฤมล ทองมี, เอมพร รตินธร, ปิยนันท์ ลิ้มเรืองรอง	ปัจจัยทำนายการคุมกำเนิดของมารดาวัยรุ่นที่มีบุตรคนแรกในระยะหลังคลอด. (FACTORS PREDICTING CONTRACEPTION IN FIRST-TIME ADOLESCENT MOTHERS DURING POSTPARTUM PERIOD)	วารสารพยาบาล ศาสตร์ มหาวิทยาลัย มหิดล	ปีที่ 33, ฉบับที่ 1, มกราคม-มีนาคม 2558. หน้า 51-59
5	วิภาวดี พิพัฒน์กุล, นิตยา สิ้นสุกใส, วรรณภา พงษ์วัฒน์นกร	ผลของโปรแกรมส่งเสริมโภชนาการและการรับประทานยาบำรุงธาตุเหล็กต่อ. (EFFECTS OF A NUTRITION AND IRON SUPPLEMENT PROMOTING PROGRAM ON IRON DEFICIENCY ANEMIA IN PREGNANT WOMEN)	วารสารพยาบาล ศาสตร์ มหาวิทยาลัย มหิดล	ปีที่ 33, ฉบับที่ 1, มกราคม-มีนาคม 2558. หน้า69-76
6	ขวัญใจ แพทย์ประกายเพชร, ฉวีวรรณ อยู่สำราญ, วรรณภา พงษ์วัฒน์นกร	ผลของการบริหารการหายใจร่วมกับการจัดท่าศีรษะสูงต่อความเจ็บปวดและระยะเวลาการคลอดในผู้คลอดครั้งแรก. (EFFECTS OF BREATHING EXERCISE WITH UPRIGHT POSITIONING ON LABOR PAIN AND DURATION OF LABOR IN PRIMIPAROUS PARTURIENTS)	วารสาร วิทยาลัย พยาบาล พระปกเกล้า จันทบุรี	ปีที่ 26, ฉบับที่ 2, มีนาคม-สิงหาคม 2558. หน้า52-62
7	อมรรัตน์ ผาละศรี, วรรณภา พงษ์วัฒน์นกร, เอมพร รตินธร	ปัจจัยทำนายความวิตกกังวลในสตรีที่ได้รับการวินิจฉัยเบาหวานครั้งแรกขณะตั้งครรภ์. (PREDICTIVE FACTORS OF ANXIETY IN WOMEN WITH FIRST DIAGNOSED GESTATIONAL DIABETES MELLITUS)	วารสารการ พยาบาลและ การดูแล สุขภาพ	ปีที่ 33, ฉบับที่ 2, เมษายน-มิถุนายน 2558. หน้า 15-22

# พยาบาลของแผ่นดิน

ลำดับที่	ผู้วิจัย/คณะผู้วิจัย (Authors)	ชื่อเรื่อง (Title)	ชื่อวารสาร	ปีที่/ฉบับที่/หน้า/ พ.ศ. ที่ตีพิมพ์
8	พรพรรณ อินดี๊ะ, นันทภา ธนาโนวรรณ, วรรณภา พาทูวัฒนกร, พงษ์เพชร เกษรสมุทร	อิทธิพลของความเครียด การสนับสนุนทางสังคม ความรู้สึกมีคุณค่า ในตนเองและความรุนแรงที่เกิดจากคู่สมรสต่อภาวะซึมเศร้าหลังคลอด ในมารดาวัยรุ่น. (INFLUENCE OF STRESS, SOCIAL SUPPORT, SELF-ESTEEM AND INTIMATE PARTNER VIOLENCE ON POSTPARTUM DEPRESSION IN ADOLESCENT MOTHERS)	วารสารการพยาบาลและการดูแลสุขภาพ สุขภาพ	ปีที่ 9, ฉบับที่ 1, มกราคม-เมษายน 2558. หน้า 95-104
9	พรรณทิพา บัวคล้าย, นันทภา ธนาโนวรรณ, นิตยา ลินสุกใส, นพพร ว่องสิริมาศ	ปัจจัยส่วนบุคคลและการสนับสนุนทางสังคมในการทำนายความรุนแรงที่เกิดจากคู่สมรสในสตรีตั้งครรภ์วัยรุ่น. (PERSONAL FACTORS AND SOCIAL SUPPORT IN PREDICTING INTIMATE PARTNER VIOLENCE AMONG PREGNANT ADOLESCENTS)	วารสารการพยาบาลและการดูแลสุขภาพ สุขภาพ	ปีที่ 9, ฉบับที่ 1, มกราคม-เมษายน 2558. หน้า 83-94
10	รุ่งนภา รัชชช, นิตยา ลินสุกใส, วรรณภา พาทูวัฒนกร, นายแพทย์ศิโรตม์ บริบูรณ์หิรัญสาร	ปัจจัยทำนายทารกแรกเกิดน้ำหนักน้อย. (FACTORS PREDICTING LOW BIRTH WEIGHT INFANTS)	วารสารพยาบาลศาสตร์ มหาวิทยาลัยมหิดล	ปีที่ 33, ฉบับที่ 3 กรกฎาคม-กันยายน 2558 หน้า 18-29
11	ดลฤทัย บุญชู, วิไลพรรณ สมบุญตนนท์, วิไลวรรณ ทองเจริญ, ดวงรัตน์ วัฒนกิจไกรเลิศ	ความสัมพันธ์ระหว่างอายุของผู้ดูแล ภาระการดูแล แรงสนับสนุนทางสังคมกับการปรับตัวของผู้ดูแลผู้สูงอายุโรคปอดอุดกั้นเรื้อรัง. (THE RELATIONSHIPS BETWEEN AGE, CAREGIVING BURDEN, SOCIAL SUPPORT, AND ADAPTATION OF CAREGIVERS OF OLDER PERSONS WITH CHRONIC OBSTRUCTIVE PULMONARY DISEASE)	วารสารพยาบาล สงขลา นครินทร์	ปีที่ 35, ฉบับที่ 2, พฤษภาคม-สิงหาคม 2558. หน้า 61-78
12	นงา งามเหมาะ, วิภาวรรณ วิโรจน์รัตน์, นารีรัตน์ จิตรมนตรี	ความสัมพันธ์ระหว่างปัจจัยพื้นฐาน ความเชื่อ การปฏิบัติทางศาสนา ความหมายของชีวิตกับภาวะธรรมทัศน์ในวัยสูงอายุ ของผู้ป่วยโรคไตวายเรื้อรังระยะสุดท้าย. (THE RELATIONSHIPS BETWEEN DEMOGRAPHIC FACTORS, BELIEFS, RELIGIOUS PRACTICE, MEANING OF LIFE, AND GEROTRASCENDENCE IN PATIENTS WITH END-STAGE CHRONIC KIDNEY DISEASE)	วารสารสภาการพยาบาล	ปีที่ 30, ฉบับที่ 1, มกราคม-มีนาคม 2558, หน้า 58-71
13	จิราวรรณ เผื่อแม่, นารีรัตน์ จิตรมนตรี, วินัส ลิ้นหูกุล	ปัจจัยทำนายพฤติกรรมการจัดการตนเองของผู้สูงอายุที่มีความเสี่ยงต่อการเกิดโรคหัวใจและหลอดเลือด. (FACTORS PREDICTING SELF-MANAGEMENT BEHAVIORS AMONG OLDER PERSONS WITH CARDIOVASCULAR RISKS)	วารสารพยาบาลศาสตร์ มหาวิทยาลัยมหิดล	ปีที่ 33, ฉบับที่ 2, เมษายน-มิถุนายน 2558. หน้า 41-50
14	กานต์ธิชา กำแพงแก้ว, วิไลพรรณ สมบุญตนนท์, วินัส ลิ้นหูกุล	ความสัมพันธ์ระหว่างการรับรู้ปัจจัยเสี่ยง การรับรู้อาการเตือนและพฤติกรรม การดูแลตนเองเพื่อป้องกันโรคหลอดเลือดสมองในผู้สูงอายุกลุ่มเสี่ยง. (RELATIONSHIPS BETWEEN PERCEIVED RISK, PERCEIVED WARNING SIGNS AND SELF-CARE BEHAVIOR IN OLDER ADULTS AT RISK OF CEREBROVASCULAR DISEASE)	วารสารพยาบาล กระทรวงสาธารณสุข	ปีที่ 25, ฉบับที่ 2, พฤษภาคม-สิงหาคม 2558. หน้า 40-56
15	ชนิภา ยอเย็นง, ผ่องศรี ศรีมรกต, สุพร ดนัยดุขฎีกุล, นพภูมิบาล เศวต์ทริยะกุล	ปัจจัยทำนายการฟื้นตัวด้านความสามารถในการทำหน้าที่ของร่างกาย ในผู้ป่วยที่ได้รับการผ่าตัดกระดูกสันหลังส่วนเอว. (FACTORS PREDICTING THE RECOVERY OF ACTIVITY OF DAILY LIVING FUNCTION IN HOSPITALISED PATIENTS UNDERGOING LUMBAR SURGERY)	วารสารพยาบาล ทหารบก	ปีที่ 16, ฉบับที่ 1, มกราคม-เมษายน 2558. หน้า 62-69
16	ปวีตรา จรรย์สกุลวงศ์, วิษุตา เจริญกิจการ, วันเพ็ญ ภิญญาภาสกุล,	ปัจจัยที่มีอิทธิพลต่อพฤติกรรมส่งเสริมสุขภาพของผู้ป่วยโรคความดันโลหิตสูงวัยผู้ใหญ่ตอนต้น.	วารสารมหาวิทยาลัย	ปีที่ 7, ฉบับที่ 3, กันยายน-ธันวาคม 2558. หน้า 26-36

ลำดับที่	ผู้วิจัย/คณะผู้วิจัย (Authors)	ชื่อเรื่อง (Title)	ชื่อวารสาร	ปีที่/ฉบับที่/หน้า/ พ.ศ. ที่ตีพิมพ์
	ศรินรัตน์ ศรีประสงค์, วีรณัฐ รอบสันติสุข	(FACTORS INFLUENCING ON HEALTH PROMOTING BEHAVIORS IN YOUNG ADULTS WITH HYPERTENSION)	นราธิวาส ราชนครินทร์	
17	ประพัฒน์สินี ประไพวงษ์, อรพรรณ ศรียุทศุทธ, ศศิมา กุสุมาณ อัญญา, นพพร ว่องสิริมาศ	ปัจจัยที่มีอิทธิพลต่อคุณภาพชีวิตในผู้หญิงที่ได้รับการล้างไตทางช่องท้องแบบต่อเนื่อง. (FACTORS INFLUENCING QUALITY OF LIFE IN WOMEN RECEIVING CONTINUOUS AMBULATORY PERITONEAL DIALYSIS)	วารสาร มหาวิทยาลัย นราธิวาส ราชนครินทร์	ปีที่ 7, ฉบับที่ 3, กันยายน-ธันวาคม 2558. หน้า 37-48
18	ประกายดาว สุทธิ, สุวิมล กิมปี, สุพร ดนัยคุชฎีกุล, นพ.เชิดศักดิ์ ไชยมณีรัตน์	ความสัมพันธ์ของประสบการณ์การมีอาการในกลุ่มอาการกับคุณภาพชีวิตและกลวิธีจัดการกับอาการของผู้ป่วยมะเร็งลำไส้ใหญ่และทวารหนักหลังผ่าตัด. (RELATIONSHIP OF SYMPTOMS EXPERIENCE IN SYMPTOM CLUSTER WITH QUALITY OF LIFE AND SYMPTOM MANAGEMENT STRATEGIES IN POSTOPERATIVE COLORECTAL CANCER PATIENTS)	วารสาร นเรศวรพะเยา	ปีที่ 8, ฉบับที่ 2, พฤษภาคม-สิงหาคม 2558. หน้า 107-112
19	นารีลักษณ์ ถิ่นพวยัพ, อุษาวดี อัครวิเศษ, อติทยา พรชัยเขต ไชยวง, นพ.พัชร อ่องจจริต	ปัจจัยที่มีความสัมพันธ์กับการปฏิบัติทางเพศในผู้ป่วยที่ได้รับการผ่าตัดเปลี่ยนลิ้นหัวใจ. (FACTORS RELATED TO SEXUAL FUNCTION IN PATIENTS WITH VALVULAR REPLACEMENT SURGERY)	วารสารพยาบาล ศาสตร์ มหาวิทยาลัย มหิดล	ปีที่ 33, ฉบับที่ 1, มกราคม-มีนาคม 2558. หน้า 14-23
20	ฐิติพงษ์ ต้นคำปวน, เกศรินทร์ อุทธิยะประสิทธิ์, ปรากฏทิพย์ ฉายพุทธ, นพ.ปฤณต์ อธิเมธินทร์	ความสัมพันธ์ระหว่างอาการในระยะฟื้นตัว สภาพอารมณ์ และภาวะการทำหน้าที่ด้านร่างกายในผู้ป่วยหลังผ่าตัดเนื้องอกในสมอง. (THE RELATIONSHIPS AMONG RECOVERY SYMPTOMS, MOOD STATE, AND PHYSICAL FUNCTIONING IN POST-OPERATIVE BRAIN TUMOR PATIENTS)	Journal of Neuroscience Nursing	ปีที่ 47, เล่มที่ 1 หน้า 11-21
21	เนาวรัตน์ ซื่อดี, คณินจง พงศ์ถาวรภมม, อรพรรณ ศรียุทศุทธ, นพดล ศิริธนารัตนกุล	ประสบการณ์การมีอาการและอิทธิพลของอาการต่อภาวะการทำหน้าที่ในผู้ป่วยมะเร็งระบบโลหิตวิทยาที่ได้รับยาเคมีบำบัด. (SYMPTOM EXPERIENCES AND THEIR INFLUENCES ON FUNCTIONAL STATUS IN HEMATOLOGICAL MALIGNANCY PATIENTS RECEIVING CHEMOTHERAPY)	วารสารพยาบาล ศาสตร์ มหาวิทยาลัย มหิดล	ปีที่ 33, ฉบับที่ 2, เมษายน-มิถุนายน 2558. หน้า 29-40
22	จุฑามาศ จินาทิตย์, อุษาวดี อัครวิเศษ, วันเพ็ญ ภิญญาภาสกุล, นพ.วรงค์ ศลิษฐ์อรุณกร	ประสิทธิผลของโปรแกรมการดูแลต่อเนื่องในผู้ป่วยหลังผ่าตัดลิ้นหัวใจที่ได้รับยาต้านการแข็งตัวของเลือด การรับประทานยาต้านการแข็งตัวของเลือด และการพฤติกรรมการบริโภคอาหาร. (THE EFFECTIVENESS OF CONTINUING CARE PROGRAM IN VALVULAR HEART SURGERY PATIENTS RECEIVING WARFARIN ON WARFARIN ADHERENCE AND DIETARY CONSUMPTION BEHAVIOR)	วารสารพยาบาล ศาสตร์ มหาวิทยาลัย มหิดล	ปีที่ 33, ฉบับที่ 1, มกราคม-เมษายน 2558. หน้า 24-32
23	ลดาวัลย์ พรหมชาติ, วัลย์สถา ฉันทเรืองนิษฐ์, เกศรินทร์ อุทธิยะประสิทธิ์	อิทธิพลของคุณภาพการนอนหลับ โรคร่วมระดับของฮีโมโกลบินต่อความสามารถในการเคลื่อนไหวระยะแรกในผู้ป่วยกระดูกสะโพกหัก ภายหลังจากผ่าตัดเปลี่ยนข้อสะโพกเทียมบางส่วน. (THE INFLUENCE OF QUALITY OF SLEEP COMORBIDITY AND HEMOGLOBIN LEVEL ON INITIAL AMBULATORY ABILITY IN HIP FRACTURE PATIENTS AFTER HEMIARTHROPLASTY)	วารสาร สภาการ พยาบาล	ปีที่ 30, ฉบับที่ 2, เมษายน-มิถุนายน 2558. หน้า 75-85
24	อุษา เข้มทอง, ปรากฏทิพย์ ฉายพุทธ, วัลย์สถา ฉันทเรืองนิษฐ์, นพ.สืบวงศ์ จุฑากสิสิทธิ์	อิทธิพลของระดับความปวด ลักษณะอาหารและสุขภาพช่องปากต่อการรับประทานอาหารในผู้ป่วยมะเร็งช่องปากที่ได้รับการผ่าตัด. (FACTORS PREDICTING FUNCTIONAL STATUS AMONG ORAL CANCER PATIENTS UNDERGONE SURGERY)	วารสาร สภาการ พยาบาล	ปีที่ 30, ฉบับที่ 2, เมษายน-มิถุนายน 2558. หน้า 60-74



ลำดับที่	ผู้วิจัย/คณะผู้วิจัย (Authors)	ชื่อเรื่อง (Title)	ชื่อวารสาร	ปีที่/ฉบับที่/หน้า/ พ.ศ. ที่ตีพิมพ์
25	ภัทธรา บัวพูล, ศิริอร สินธุ, เกศรินทร์ อุทธิยะประสิทธิ์, ภาวนา ภูสุวรรณ	ประสบการณ์อาการ กลยุทธ์การจัดการอาการและสถานะการทำหน้าที่ในผู้ป่วยมะเร็งไทรอยด์ชนิดเซลล์ฟอเรนติเอตเตดที่ได้รับการสารกัมมันตรังสีไอโอดีน-131 ขนาดสูง. (SYMPTOM EXPERIENCES, SYMPTOM MANAGEMENT STRATEGIES, AND FUNCTIONAL STATUS IN WELL-DIFFERENTIATED THYROID CARCINOMA UNDERGOING HIGH-DOSE RADIOACTIVE IODINE-131 ADMINISTRATION)	วารสาร สภาการ พยาบาล	ปีที่ 30, ฉบับที่ 1, มกราคม-มีนาคม 2558. หน้า 123-138
26	ปิยะณัฐ ออมรชิวานันท์, คณิงนิง พงศ์ถาวรภมม, วิชชุตา เจริญกิจการ, นพวิศักดิ์ แทนวันดี	อาการไม่พึงประสงค์และอิทธิพลของอาการต่อคุณภาพชีวิตในผู้ป่วยโรคตับแข็ง. (UNPLEASANT SYMPTOMS AND THEIR INFLUENCES ON QUALITY OF LIFE IN PATIENTS WITH LIVER CIRRHOSIS)	วารสารพยาบาล ศาสตร์ มหาวิทยาลัย มหิดล	ปีที่ 33, ฉบับที่ 2, เมษายน-มิถุนายน 2558. หน้า 19-28
27	วิภาวดี โพธิโสภ, เกศรินทร์ อุทธิยะประสิทธิ์, ศิริอร สินธุ	ความสัมพันธ์ระหว่างการตอบสนองต่ออาการและระยะเวลาการมาถึงโรงพยาบาลของผู้ป่วยโรคหลอดเลือดสมองเฉียบพลัน. (RELATIONSHIPS AMONG RESPONSE TO SYMPTOMS, MODE OF TRANSPORTATION AND HOSPITAL ARRIVAL TIME OF ACUTE STROKE PATIENTS)	วารสาร พยาบาล ศาสตร์และ สุขภาพ	ปีที่ 38, ฉบับที่ 1, มกราคม-มีนาคม 2558. หน้า 10-20
28	ภัคกร เกตุสีสังข์, อุษาวดี อัครวิเศษ, วันเพ็ญ ภิญญาภาสกุล	ผลของโปรแกรมการดูแลต่อเนื่องต่อคุณภาพของการเตรียมลำไส้และความวิตกกังวลในผู้ป่วยที่มารับการส่องกล้องลำไส้ใหญ่และทวารหนักแบบผู้ป่วยนอก. (EFFECTS OF A CONTINUING CARE PROGRAM ON THE QUALITY OF BOWEL PREPARATION)	วารสาร สภาการ พยาบาล	ปีที่ 30, ฉบับที่ 1, มกราคม-มีนาคม 2558. หน้า 72-85
29	ธนรัตน์ พรศิริรัตน์, ศศิมา ภูสมณอยุธยา, วันเพ็ญ ภิญญาภาสกุล, สุรัตน์ ทองอยู่	ปัจจัยทำนายการเข้าสู่ภาวะช็อกจากการติดเชื้อในผู้ป่วยอายุรกรรมที่มีภาวะติดเชื้อ. (FACTORS PREDICTING THE DEVELOPMENT OF SEPTIC SHOCK IN MEDICAL SEPSIS PATIENTS)	วารสาร สภาการ พยาบาล	ปีที่ 30, ฉบับที่ 1, มกราคม-มีนาคม 2558. หน้า 72-85
30	ทีภุฉิ ศิริวิสัย, วันเพ็ญ ภิญญาภาสกุล, วิชชุตา เจริญกิจการ	ความสัมพันธ์ระหว่างอายุดัชนีมวลกายและโรคร่วมกับการเกิดภาวะการตอบสนองการอักเสบทั่วร่างกายในผู้ป่วยที่มีการติดเชื้อในระบบทางเดินหายใจที่ห้องฉุกเฉิน. (RELATIONSHIPS BETWEEN AGE, BODY MASS INDEX, COMORBIDITY AND SYSTEMIC INFLAMMATORY RESPONSE SYNDROME IN PATIENTS WITH RESPIRATORY INFECTION AT AN EMERGENCY UNIT)	วารสาร รามธิบดี พยาบาลสาร	ปีที่ 21, ฉบับที่ 2, พฤษภาคม-สิงหาคม 2558. หน้า 186-198
31	อุไร คำมาก, ศิริอร สินธุ, เกศรินทร์ อุทธิยะประสิทธิ์	ระยะเวลาการให้ยาลดไข้ต่ออาการฟื้นฟูดังทางระบบประสาทของผู้ป่วยโรคหลอดเลือดสมองตีบหรืออุดตันระยะเฉียบพลัน. (THE EFFECT OF CASE MANAGEMENT ON NEUROLOGICAL RECOVERY IN PATIENTS WITH ACUTE ISCHEMIC STROKE)	วารสาร พยาบาล ทหารบก	ปีที่ 16, ฉบับที่ 2, พฤษภาคม-สิงหาคม 2558. หน้า 106-113

ตารางที่ 5 ผลงานวิทยานิพนธ์ระดับปริญญาเอกที่ตีพิมพ์เผยแพร่ในวารสารระดับชาติและนานาชาติ ปี พ.ศ.2558

ลำดับที่	ผู้วิจัย/คณะผู้วิจัย (Authors)	ชื่อเรื่อง (Title)	ชื่อวารสาร	ปีที่/ฉบับที่/หน้า/ พ.ศ. ที่ตีพิมพ์
<b>ผลงานวิทยานิพนธ์ที่ตีพิมพ์เผยแพร่ในวารสารระดับนานาชาติ</b>				
1	Chanya Thunyadee, Yajai Sitthimongkol, Sopin Sangon, Teradech ChaiAroon, Kathleen M.Hegadoren	ปัจจัยทำนายอาการซึมเศร้าและสุขภาพกายของญาติผู้ดูแลผู้ป่วยจิตเภท PREDICTORS OF DEPRESSIVE SYMPTOMS AND PHYSICAL HEALTH AMONG FAMILY CAREGIVERS OF INDIVIDUALS WITH SCHIZOPHRENIA	Nursing and Health Science	February 27, 2015
2	Natma Tongteratham, Kanaungnit Ponthavornkamol, Karin Olson, Adune Ratanawichitrasin, Dechavudh Nityasuddhi,	ผลของโปรแกรมการบริหารกาย-จิตแบบไทชี่จั้ง ต่อการรับรู้คุณค่า ในตนเอง คอร์ติซอลในปัสสาวะ อาการเหนื่อยล้า และคุณภาพชีวิต ในสตรีไทยโรคมะเร็งเต้านม EFFECTIVENESS OF TAI CHI QI QONG PROGRAM FOR THAI WOMEN WITH BREAST CANCER A RANDOMIZED CONTROL TRIAL	Pacific Rim International Journal of Nursing Research	Vol.19, No.4, 280-294 October- December, 2015
3	Doungrut Wattanakitkriert, Tidarat Vasaroangrong, Orapan Thosingha, Barbara Riegel, Chanean Ruangsetakit, Chukiak Vivatwongkasem	ปัจจัยที่มีอิทธิพลต่อการมาโรงพยาบาลล่าช้าในผู้ป่วยโรคหลอดเลือด แดงส่วนปลายอุดตัน FACTORS INFLUENCING PREHOSPITAL DELAY TIME AMONG PATIENTS WITH PERIPHERAL ARTERIAL OCCLUSIVE DISEASE	European Journal of Cardiovascular Nursing	January 20, 2015
4	Kulrawee Wiwattanacheewin, Siriorn Sindhu, Anne Teitelman, Wantana Maneesriwongul, Chukiak Vivatwongkasem	ความชุกและความตั้งใจใช้บริการปรึกษาและตรวจเลือดเอชไอวี ในเยาวชนไทย PREDICTORS OF INTENTION TO USE HIV TESTING SERVICE AMONG SEXUALLY EXPERIENCED YOUTH IN THAILAND	AIDS Education and Prevention	27(2) , 2015
5	Lapatrada Numkham, Noppawan Piaseu, Orasa Panpakdee, Susanna L. Cunningham, Natkamol Chansatitpom	ปัจจัยทำนายผลลัพธ์ทางสุขภาพของผู้มีภาวะความดันโลหิตสูง ในชุมชน PREDICTORS OF ALBUMINURIA AND UNCONTROLLED BLOOD PRESSURE IN PEOPLE WITH HYPERTENSION IN THE COMMUNITY	Pacific Rim International Journal of Nursing Research	Vol.19, No.2, 135-149 April-June, 2015
6	Thidarat Khamboon, Kanaungnit Pongthavornkamol, Karin Olson, Doungrut Wattanakitkriart, Chukiak Vivatwongkasem, Wrote Lausontomsiri	กลุ่มอาการและอิทธิพลของกลุ่มอาการต่อการปฏิบัติกิจกรรมของ ผู้ป่วยมะเร็งปอดระยะลุกลามที่ได้รับการรักษาด้วยเคมีบำบัด SYMPTOM EXPERIENCES AND SYMPTOM CLUSTER ACROSS DIMENSIONS IN THAIS WITH ADVANCED LUNG CANCER	Pacific Rim International Journal of Nursing Research	Vol.19, No.4, 280-294 October- December, 2015

## กิจกรรมด้านการวิจัย



การอบรมเชิงปฏิบัติการเพื่อพัฒนาชุดโครงการวิจัยที่สอดคล้องกับยุทธศาสตร์การวิจัยของประเทศ

วันที่ 15 ธันวาคม 2557 จัด "การอบรมเชิงปฏิบัติการเพื่อพัฒนาชุดโครงการวิจัยที่สอดคล้องกับยุทธศาสตร์การวิจัยของประเทศโดยมีประธานกรรมการบริหารหลักสูตรปร.ด. (ประชากรศึกษา) และรองผู้อำนวยการสถาบันแห่งชาติ เป็นวิทยากรในการให้ความรู้ในการพัฒนาชุดโครงการวิจัย รวมทั้งวิพากษ์ชุดโครงการวิจัยของคณาจารย์ในคณะฯ เพื่อพัฒนาชุดโครงการวิจัยของภาควิชา และชุดโครงการวิจัยของหลักสูตรพยาบาลศาสตรมหาบัณฑิตที่ภาควิชารับผิดชอบ



การอบรมเชิงปฏิบัติการเพื่อพัฒนาชุดโครงการวิจัยที่สอดคล้องกับยุทธศาสตร์การวิจัยของประเทศ ครั้งที่ 2 "แนวคิดและการประยุกต์ใช้การประเมินต้นน้ำ"



วันที่ 16 มีนาคม 2558 จัด "การอบรมเชิงปฏิบัติการเพื่อพัฒนาชุดโครงการวิจัยที่สอดคล้องกับยุทธศาสตร์การวิจัยของประเทศ ครั้งที่ 2: แนวคิดและการประยุกต์ใช้การประเมินต้นน้ำ" โดยมีประธานกรรมการบริหารหลักสูตร ปร.ด. (ประชากรศึกษา) และรองผู้อำนวยการสถาบันแห่งชาติเพื่อการพัฒนาเด็กและครอบครัวเป็นวิทยากรในการให้ความรู้ในการประยุกต์ใช้การประเมินต้นน้ำสำหรับการพัฒนาชุดโครงการวิจัย เพื่อพัฒนาชุดโครงการวิจัยของภาควิชา และชุดโครงการวิจัยของหลักสูตรพยาบาลศาสตรมหาบัณฑิตที่ภาควิชารับผิดชอบ



## ยุทธศาสตร์ที่ 2

# สร้างระบบการพัฒนานักศึกษาและบัณฑิต

ปีการศึกษา 2558 คณะพยาบาลศาสตร์ มหาวิทยาลัยมหิดล จัดการศึกษาหลักสูตรต่างๆ ดังนี้

หลักสูตร/สาขา	จำนวน (คน)
<b>หลักสูตรพยาบาลศาสตรบัณฑิต</b>	
- ชั้นปีที่ 1	358
- ชั้นปีที่ 2	335
- ชั้นปีที่ 3	264
- ชั้นปีที่ 4	270
<b>หลักสูตรพยาบาลศาสตรมหาบัณฑิต</b>	
- สาขาการพยาบาลเด็ก แผน ก	36
- สาขาการพยาบาลผู้ใหญ่ (ภาคปกติ) แผน ก	51
- สาขาการพยาบาลผู้ใหญ่ แผน ข	1
- สาขาพยาบาลผู้ใหญ่ (ภาคพิเศษ) แผน ก	14
- สาขาการพยาบาลผู้สูงอายุ แผน ก	22
- สาขาการพยาบาลเวชปฏิบัติชุมชน แผน ก	20
- สาขาการพยาบาลเวชปฏิบัติชุมชน แผน ข	5
- สาขาการผดุงครรภ์ แผน ก	9
- สาขาการผดุงครรภ์ชั้นสูง แผน ก	9
- สาขาการผดุงครรภ์ชั้นสูง แผน ข	2
<b>หลักสูตรพยาบาลศาสตรมหาบัณฑิต หลักสูตรนานาชาติ</b>	
- สาขาการพยาบาลผู้ใหญ่	3







หลักสูตร/สาขา	จำนวน (คน)
---------------	------------

**หลักสูตรพยาบาลศาสตรมหาบัณฑิต (จัดการเรียนการสอนเป็นภาษาอังกฤษ)**

- สาขาการพยาบาลผู้ใหญ่ 21  
จัดการเรียนการสอนนอกสถานที่ตั้ง ณ Vietnam National University, Hanoi)
- สาขาการพยาบาลผู้ใหญ่ 7  
(สำหรับนักศึกษาพยาบาล จากประเทศ สาธารณรัฐประชาชนบังกลาเทศ)

**หลักสูตรปรัชญาดุษฎีบัณฑิต**

- สาขาการพยาบาล (หลักสูตรนานาชาติ และหลักสูตรร่วมกับมหาวิทยาลัยในต่างประเทศ) 9

**หลักสูตรพยาบาลศาสตรดุษฎีบัณฑิต**

8

**หลักสูตรการพยาบาลเฉพาะทาง**

- สาขาการพยาบาลทารกแรกเกิด 30
- สาขาการพยาบาลผู้ป่วยมะเร็ง 32
- สาขาการพยาบาลปริศัลยกรรม 39
- สาขาการพยาบาลผู้ป่วยโรคติดเชื้อ และการควบคุมการติดเชื้อ 33
- สาขาการพยาบาลออร์โธปิดิกส์ 40
- สาขาการพยาบาลหัวใจและหลอดเลือด 46
- สาขาการพยาบาลผู้สูงอายุ 43





ตารางที่ 6 โครงการ/กิจกรรมเพื่อพัฒนานักศึกษาปีงบประมาณ 2558

ลำดับ	ชื่อโครงการ/กิจกรรม
-------	---------------------

**โครงการพัฒนานักศึกษาให้เป็นคนดี มีปัญญา นำพาสุข**

1. กิจกรรม ด้านวิชาการและภาวะผู้นำนักศึกษา
  - 1.1 กิจกรรมพัฒนาภาวะผู้นำนักศึกษา
  - 1.2 กิจกรรมส่งเสริมด้านวิชาการ
  - 1.3 กิจกรรมนำความรู้สู่ชุมชน
2. กิจกรรมพัฒนาเครือข่ายระหว่างภายในและภายนอกสถาบัน
  - 2.1 กิจกรรม กีฬาน้องใหม่ระหว่างคณะ สอนน้องร้องเพลง รับน้องประชุมเชียร์ กีฬามหาวิทยาลัย
  - 2.2 กีฬาสถาบันพยาบาลแห่งประเทศไทย ครั้งที่ 31
3. กิจกรรมบำเพ็ญประโยชน์และอนุรักษ์สิ่งแวดล้อม
  - 3.1 ค่ายวิเศษ-พยาบาลพัฒนาชนบท ครั้งที่ 24
  - 3.2 ค่ายปลูกป่าถาวรเฉลิมพระเกียรติ ครั้งที่ 20
  - 3.3 รวมใจเป็นหนึ่งส่งถึงพระบาทน้ำพุ ครั้งที่ 6
4. สวัสดิการและพัฒนาคุณภาพชีวิตนักศึกษา
  - 4.1 งานทุนการศึกษา รางวัล และเกียรติบัตรของนักศึกษา
  - 4.2 ให้คำปรึกษาแก่นักศึกษา
  - 4.3 กิจกรรมสร้างเสริมสุขภาพและกิจกรรมนักศึกษาในหอพัก
  - 4.4 กิจกรรม ห้องออกกำลังกาย (ฟิตเนส)
  - 4.5 กิจกรรมสวัสดิการ บริการสุขภาพนักศึกษา
  - 4.6 กิจกรรมความปลอดภัยและวินัยในหอพัก
5. พัฒนาศิลปวัฒนธรรมนักศึกษา
  - 5.1 กิจกรรมอบรมมารยาทไทย และการใช้ภาษาไทย : รุ่นพี่สอนน้อง
  - 5.2 กิจกรรมดนตรีไทยและนาฏศิลป์
  - 5.3 กิจกรรมสุขภาพดี ด้วยวงดนตรี NS band
6. พลังใจ :พลังชีวิตในรั้ว NS
  - 6.1 กิจกรรมค่ายพิภูลงนามพยาบาลศิริราช ครั้งที่ 4
  - 6.2 กิจกรรมต้อนรับผู้ปกครองและนักศึกษาใหม่ ปีการศึกษา 2558
  - 6.3 กิจกรรม NS น้องใหม่บนเส้นทางสีขาว ปีการศึกษา 2558



ลำดับ

ชื่อโครงการ/กิจกรรม

โครงการด้านทำนุบำรุงศิลปวัฒนธรรม โครงการสืบสานประเพณีครู-ศิษย์, รุ่นพี่-รุ่นน้อง

1. พิธีไหว้ครู
2. พิธีผูกโบว์ไท
3. พิธีรับน้องเข้าวัง....หลัง (ศิริราช)
4. ร้อยดวงใจน้องพี่ศิริราช (พิธีถอดโบว์ไท-รับน้อง)
5. ซ้อมรับปริญญาและแสดงความยินดีบัณฑิตใหม่/จากอ้อมกอดครูสู่อ้อมกอดพี่

โครงการ ส่งเสริมการเรียนรู้ค่านิยมองค์กรและพัฒนาศักยภาพนักศึกษา

1. กิจกรรมพัฒนาทักษะชีวิต NS
2. กิจกรรม คุณภาพคู่คุณธรรม
3. กิจกรรมการเตรียมพร้อมของนักศึกษาเข้าสู่ประชาคมอาเซียน

โครงการสร้างความผูกพันระหว่างศิษย์เก่ากับคณะ

1. กิจกรรมงานคืนสู่เหย้า เรารักคณะฯ





## กิจกรรมด้านพัฒนานักศึกษาและบัณฑิต



พิธีปิดการศึกษาอบรม และพิธีมอบประกาศนียบัตรให้กับ  
ผู้สำเร็จการศึกษาหลักสูตรการพยาบาลเฉพาะทาง  
รุ่นที่ 43 กลุ่มที่ 1

วันที่ 21 พฤศจิกายน 2557 จัดพิธีปิดการศึกษา  
อบรม และพิธีมอบประกาศนียบัตรให้กับผู้สำเร็จการศึกษา  
หลักสูตรการพยาบาลเฉพาะทาง สาขาการพยาบาลผู้ป่วยเด็ก  
โรคเรื้อรัง และสาขาการพยาบาลผู้ป่วยมะเร็ง



### พิธีปัจฉิมนิเทศ และพิธีมงคลเฉลิมขวัญ

วันที่ 27 พฤษภาคม 2558 จัดพิธีปัจฉิมนิเทศ และ  
พิธีมงคลเฉลิมขวัญ นักศึกษาหลักสูตรพยาบาลศาสตรบัณฑิต  
ชั้นปีที่ 4 ปีการศึกษา 2557 มีการบรรยายดังนี้ 1) เรื่อง  
"พยาบาลไทยก้าวไกลในยุค AEC" 2) การบรรยายเพื่อเตรียม  
ความพร้อมเข้าสู่วิชาชีพการพยาบาล ในหัวข้อ "เส้นทางชีวิตใหม่:  
สายใยแห่งวิชาชีพการพยาบาล" 3) เตรียมตัวอย่างไรให้พร้อม  
ก่อนสอบเพื่อรับใบอนุญาตประกอบวิชาชีพฯ 4) การบรรยายที่  
จะสร้างแรงบันดาลใจ ความเป็นผู้นำให้กับนักศึกษา  
พยาบาลศาสตรบัณฑิตในหัวข้อ "การเป็นผู้นำและ  
ความก้าวหน้าในวิชาชีพ - ฝันให้ไกลไปให้ถึง" ต่อด้วย  
"พิธีมงคลเฉลิมขวัญ"



### พิธีประกาศการสำเร็จการศึกษา

วันที่ 28 พฤษภาคม 2558 จัดพิธีมอบช่อดอกไม้สำเร็จ เข้มเครื่องหมายสถาบัน ทูนรางวัลการศึกษา  
ทูนรางวัลชั้นหมั่นเพียร และเกียรติบัตร ในพิธีประกาศการสำเร็จการศึกษา นักศึกษาหลักสูตรพยาบาลศาสตรบัณฑิต  
ชั้นปีที่ 4 ปีการศึกษา 2557





พิธีปิดการศึกษาอบรม และพิธีมอบประกาศนียบัตรให้กับ  
ผู้สำเร็จการศึกษาอบรมหลักสูตรการพยาบาลเฉพาะทาง  
รุ่นที่ 43 กลุ่ม 2

วันที่ 20 กุมภาพันธ์ 2558 จัดพิธีปิดการศึกษาอบรม  
และพิธีมอบประกาศนียบัตรให้กับผู้สำเร็จการศึกษาหลักสูตร  
การพยาบาลเฉพาะทาง สาขากายภาพผู้ป่วยโรคติดเชื้อและ  
การป้องกันการติดเชื้อ สาขากายภาพปรีศัลยกรรม  
สาขากายภาพศัลยกรรมอุบัติเหตุ และสาขากายภาพ  
หัวใจและหลอดเลือด



## ส่งมอบพยาบาลจบใหม่สู่ฝ่ายการพยาบาล

วันที่ 2 มิถุนายน 2558 จัดพิธี "ส่งมอบ  
พยาบาลจบใหม่สู่ฝ่ายการพยาบาล" แก่โรงพยาบาลศิริราช  
โรงพยาบาลจุฬารัตน์ โรงพยาบาลเวชศาสตร์เขตร้อน  
มหาวิทยาลัยมหิดล และศูนย์การแพทย์กาญจนาภิเษก  
มหาวิทยาลัยมหิดล

## โครงการเสริมสร้างสัมพันธ์ภาพน้อง-พี่ และอาจารย์

วันที่ 29 สิงหาคม 2558 หลักสูตรปรัชญาดุษฎีบัณฑิต  
สาขากายภาพ (หลักสูตรนานาชาติ และหลักสูตรร่วมกับ  
มหาวิทยาลัยในต่างประเทศ) ได้จัดโครงการเสริมสร้าง  
สัมพันธ์ภาพน้อง - พี่ และอาจารย์ เพื่อเสริมสร้าง  
สัมพันธ์ภาพระหว่างนักศึกษารุ่นน้อง รหัส 58 และรุ่นพี่  
รหัส 57 และอาจารย์ในหลักสูตรฯ จำนวน 19 คน ศึกษาวิถี  
ชุมชนตำบลบางน้ำผึ้ง อำเภอบางพลี จังหวัด  
สมุทรปราการ



## พิธีมอบทุนการศึกษาให้กับนักศึกษาหลักสูตร พยาบาลศาสตรบัณฑิต คณะพยาบาลศาสตร์ มหาวิทยาลัยมหิดล

วันที่ 27 มกราคม 2558 จัดพิธีมอบทุนการศึกษา  
ให้กับนักศึกษาหลักสูตรพยาบาลศาสตรบัณฑิต  
คณะพยาบาลศาสตร์ มหาวิทยาลัยมหิดล จำนวน 41 ทุน



## ยุทธศาสตร์ที่ 3

# สร้างความเป็นเลิศในการบริการวิชาการและความ รับผิดชอบต่อสังคม

ในปีงบประมาณ 2558 คณะพยาบาลศาสตร์ มหาวิทยาลัยมหิดล จัดโครงการบริการวิชาการแก่พยาบาลวิชาชีพ ระดับคณะฯ จำนวน 2 โครงการ ระดับชาติ จำนวน 14 โครงการ ให้คำปรึกษาปัญหาสุขภาพ และจัดนิทรรศการความรู้ ด้านสุขภาพ จำนวน 1 โครงการ โครงการบริการวิชาการสู่ชุมชน จำนวน 5 โครงการ และโครงการบริการวิชาการแก่ประชาชนทั่วไป จำนวน 6 โครงการ

### ตารางที่ 7 โครงการบริการวิชาการแก่สังคม

ลำดับ	โครงการ/กิจกรรม	หน่วยงานผู้รับผิดชอบ	วัน เดือน ปี
<b>บริการวิชาการสำหรับพยาบาลวิชาชีพและบุคลากรทางสุขภาพ</b>			
<b>ระดับคณะ</b>			
1	อบรมเชิงปฏิบัติการ เรื่อง การคัดกรองพัฒนาการเด็กด้วย Denver II	คณะกรรมการบริการวิชาการและบริหาร การศึกษาต่อเนื่อง	14, 20-21 ตุลาคม 2557
2	โครงการฝึกอบรมการสอนภาคปฏิบัติการพยาบาลเฉพาะทาง	คณะกรรมการบริการวิชาการและบริหาร การศึกษาต่อเนื่อง	8 พฤศจิกายน - 20 ธันวาคม 2557
<b>ระดับชาติ</b>			
1	ประชุมวิชาการ ร่วมกับ โรงพยาบาลเปาโล เมโมเรียล พทลโยธิน เรื่อง NCDs	คณะกรรมการบริการวิชาการและบริหาร การศึกษาต่อเนื่อง	10 ตุลาคม 2557
2	ประชุมวิชาการ เรื่อง การบริบาลผู้ป่วยระยะท้าย	คณะกรรมการบริการวิชาการและบริหาร การศึกษาต่อเนื่อง	31 ตุลาคม - 2 พฤศจิกายน 2557
3	ประชุมวิชาการ 2nd OR Network เรื่อง Innovation & Safety in OR of the 21st Century	คณะกรรมการบริการวิชาการและบริหาร การศึกษาต่อเนื่อง	14 พฤศจิกายน 2557
4	การประชุมพื้ฟูวิชาการ เรื่อง การเลี้ยงลูกด้วยนมแม่ สำหรับพยาบาลวิชาชีพในโรงพยาบาลของรัฐในเขตภาคกลาง	คณะกรรมการโครงการศูนย์ฝึกอบรมการ เลี้ยงลูกด้วยนมแม่และโภชนาการเด็ก	1-4 ธันวาคม 2557
5	อบรมเชิงปฏิบัติการ เรื่อง Multisensory stimulation in bath & massage can help in promoting happy healthy baby development: Train the trainer”	ภาควิชาการพยาบาลกุมารเวชศาสตร์	15 พฤษภาคม 2558
6	อบรมเชิงปฏิบัติการ เรื่อง ECG Interpretation and Nursing Care	ภาควิชาการพยาบาลอายุรศาสตร์	27-29 พฤษภาคม 2557
7	อบรมเชิงปฏิบัติการ เรื่อง การดูแลด้านจิตใจในผู้ป่วย โรคเรื้อรังและผู้ดูแล	ภาควิชาสุขภาพจิตและการพยาบาล จิตเวชศาสตร์	4-5 มิถุนายน 2558
8	การประชุมพื้ฟูวิชาการ เรื่อง การเลี้ยงลูกด้วยนมแม่ สำหรับพยาบาลวิชาชีพในโรงพยาบาลของรัฐ ในเขตภาคกลาง ครั้งที่ 2	คณะกรรมการโครงการศูนย์ฝึกอบรมการ เลี้ยงลูกด้วยนมแม่และโภชนาการเด็ก	9-12 มิถุนายน 2558
9	ประชุมวิชาการเฉลิมพระเกียรติสมเด็จพระเทพรัตนราชสุดาฯ สยามบรมราชกุมารี ในโอกาสฉลองพระชนมายุ 5 รอบ 2 เมษายน 2558 เรื่อง ความปลอดภัยของผู้ป่วยและ พยาบาล: เส้นทางสู่คุณภาพการดูแล	คณะกรรมการอำนวยการจัดการประชุม วิชาการฯ	17-19 มิถุนายน 2558



ลำดับ	โครงการ/กิจกรรม	หน่วยงานผู้รับผิดชอบ	วัน เดือน ปี
10	ประชุมวิชาการ PREVENT Cascade Workshop Thailand Venous Thromboembolism Prevention Meeting	คณะกรรมการบริการวิชาการและบริหาร การศึกษาต่อเนื่อง	22 มิถุนายน 2558
11	อบรมเชิงปฏิบัติการ เรื่อง การใช้หลักฐานเชิงประจักษ์ ทางการพยาบาลเด็ก	ภาควิชาการพยาบาลกุมารเวชศาสตร์	16-17 กรกฎาคม 2558
12	ประชุมวิชาการ เรื่อง ความก้าวหน้าในการดูแลผู้ป่วย โรคหลอดเลือดสมอง: สู่การขยายบทบาทพยาบาล	ภาควิชาการพยาบาลอายุรศาสตร์	22-24 กรกฎาคม 2558
13	การประชุมพื้ฟูวิชาการ เรื่อง การเลี้ยงลูกด้วยนมแม่ สำหรับพยาบาลวิชาชีพในโรงพยาบาลเอกชน เรื่อง การเลี้ยงลูกด้วยนมแม่	คณะกรรมการโครงการศูนย์ฝึกอบรม การเลี้ยงลูกด้วยนมแม่และโภชนาการเด็ก	17-20 สิงหาคม 2558
14	โครงการพัฒนาตำราคณะพยาบาลศาสตร์	คณะกรรมการโครงการตำรา	ตลอดปี 2558
<b>ให้คำปรึกษาปัญหาสุขภาพ และจัดนิทรรศการความรู้ด้านสุขภาพ</b>			
1	บริการให้คำปรึกษาและ/หรือ จัดนิทรรศการความรู้ ด้านสุขภาพในวันสำคัญต่างๆ - วันพยาบาลแห่งชาติ - วันพยาบาลสากล - มหิดล-วันแม่	คณะกรรมการบริการวิชาการและบริหาร การศึกษาต่อเนื่อง	21 ตุลาคม 2557 12 พฤษภาคม 2558 7 สิงหาคม 2558
<b>โครงการบริการวิชาการสู่ชุมชน</b>			
1	โครงการ การสร้างเสริมสุขภาพและการจัดการโรคเรื้อรัง ในชุมชน: ศูนย์พยาบาลจตุรมิตรสัมพันธ์	ภาควิชาการพยาบาลสาธารณสุขศาสตร์	15 พฤศจิกายน 2557 10 มกราคม 2558 14 มีนาคม 2558 18 เมษายน 2558 11 กรกฎาคม 2558 12 กันยายน 2558
2	โครงการพัฒนาศักยภาพและคุณภาพชีวิตผู้สูงอายุ	ภาควิชาการพยาบาลรากฐาน	25 มีนาคม 2558 22 พฤษภาคม 2558 29 พฤษภาคม 2558 21 สิงหาคม 2558 28 สิงหาคม 2558 4 กันยายน 2558 14 กันยายน 2558
3	อบรมเชิงปฏิบัติการ เรื่อง การส่งเสริมการเลี้ยงลูกด้วย นมแม่สำหรับอาสาสมัครในชุมชน	คณะกรรมการโครงการศูนย์ฝึกอบรม การเลี้ยงลูกด้วยนมแม่และโภชนาการเด็ก	2 เมษายน 2558
4	โครงการสร้างเสริมสุขภาพสามเณรวัดไม้คำ จังหวัดสิงห์บุรี	คณะกรรมการบริการวิชาการและบริหาร การศึกษาต่อเนื่อง	20 ตุลาคม 2557 16 พฤษภาคม 2558 18 พฤษภาคม 2558 12 มิถุนายน 2558 20 มิถุนายน 2558 5 กรกฎาคม 2558 12 กรกฎาคม 2558 26 สิงหาคม 2558 23 กันยายน 2558

# พยาบาลของแผ่นดิน

ลำดับ	โครงการ/กิจกรรม	หน่วยงานผู้รับผิดชอบ	วัน เดือน ปี
5	อบรมเชิงปฏิบัติการ เรื่อง “การพัฒนาผู้นำชุมชนในการช่วยเหลือผู้บาดเจ็บและการเตรียมความพร้อมในการรับมือภัยพิบัติ”	ภาควิชาการพยาบาลศัลยศาสตร์	16 ธันวาคม 2557 22-23 มกราคม 2558 16-18 มีนาคม 2558 24-27 มีนาคม 2558 30 มีนาคม- 1 เมษายน 2558 27-28 เมษายน 2558 4-7 สิงหาคม 2558 13-14 สิงหาคม 2558

โครงการบริการวิชาการแก่ประชาชนทั่วไป			
1	ตรวจสุขภาพพระภิกษุ วัดระฆังโฆสิตารามวรมหาวิหาร	คณะกรรมการบริการวิชาการและบริหารการศึกษาต่อเนื่อง	12 มกราคม 2558
2	ให้คำปรึกษาด้านสุขภาพ เรื่อง ตำรวจไทยใส่ใจสุขภาพ	ภาควิชาการพยาบาลอายุรศาสตร์	23-24 กุมภาพันธ์ 2558 3 มีนาคม 2558 10 มีนาคม 2558 18 สิงหาคม 2558 8 กันยายน 2558 15 กันยายน 2558
3	ครอบครัวสุขภาพดี ตั้งครรภ์คุณภาพ	ภาควิชาการพยาบาล สูติศาสตร์-นรีเวชวิทยา	21 ธันวาคม 2557 15 มีนาคม 2558 24 พฤษภาคม 2558 26 กันยายน 2558
4	การสร้างเสริมสุขภาพแก่สังคม : ส่งเสริมสุขภาพผู้สูงอายุ คณะพยาบาลศาสตร์ มหาวิทยาลัยมหิดล	ภาควิชาการพยาบาลรากฐาน	จ.-พ.-ศ. ตลอดปี 2558
5	อบรมเชิงปฏิบัติการ เรื่อง การให้การปรึกษาเชิงจิตวิทยา สำหรับอาจารย์/อาจารย์ที่ปรึกษา	ภาควิชาสุขภาพจิตและการพยาบาลจิตเวชศาสตร์	7-8 พฤษภาคม 2558
6	อบรมเชิงปฏิบัติการ เรื่อง การส่งเสริมสุขภาพเด็กวัยก่อนเรียนให้เก่ง ดี มีสุข	ภาควิชาการพยาบาลกุมารเวชศาสตร์	23 พฤษภาคม 2558

## ตารางที่ 8 สรุปการเป็นวิทยากร อาจารย์พิเศษ ที่ปรึกษา กรรมการสอบวิทยานิพนธ์ภายนอก กรรมการองค์กรวิชาชีพ กรรมการประเมินผลงานทางวิชาการ

รายการ	จำนวนคน	จำนวนครั้ง
วิทยากร	81	515
อาจารย์พิเศษ	7	12
ที่ปรึกษา	11	20
กรรมการสอบวิทยานิพนธ์ภายนอก	5	9
กรรมการองค์กรวิชาชีพ	2	2
กรรมการประเมินผลงานทางวิชาการ	14	27
อื่นๆ เช่น ผู้ทรงคุณวุฒิให้คำปรึกษา	2	4

## กิจกรรมด้านบริการวิชาการ



**การประชุมวิชาการเฉลิมพระเกียรติ สมเด็จพระเทพรัตนราชสุดาฯ สยามบรมราชกุมารี ในโอกาสฉลองพระชนมายุ 5 รอบ 2 เมษายน 2558**

คณะพยาบาลศาสตร์ มหาวิทยาลัยมหิดล ร่วมกับฝ่ายการพยาบาล โรงพยาบาลศิริราช วิทยาลัยพยาบาลกองทัพบก วิทยาลัยพยาบาลกองทัพเรือ วิทยาลัยพยาบาลทหารอากาศ วิทยาลัยพยาบาลบรมราชชนนีสจกักรีสช วิทยาลัยพยาบาลบรมราชชนนีสราชบุรี วิทยาลัยพยาบาลบรมราชชนนีสสุพรรณบุรี วิทยาลัยพยาบาลบรมราชชนนีสจังหวัดนนทบุรี และวิทยาลัยพยาบาลพระจอมเกล้า จังหวัดเพชรบุรี ร่วมกันจัดการประชุมวิชาการเฉลิมพระเกียรติสมเด็จพระเทพรัตนราชสุดาฯ สยามบรมราชกุมารี เรื่อง "ความปลอดภัยของผู้ป่วยและพยาบาล: เส้นทางสู่คุณภาพการดูแล" (Patient and Nurse Safety: Road to Quality of Care) ระหว่างวันที่ 17-19 มิถุนายน 2558 ณ โรงแรมโกลเด้นทิวลิป ซอฟเฟอริน กรุงเทพฯ



**การอบรมเชิงปฏิบัติการสำหรับพยาบาลวิชาชีพในการส่งเสริม สนับสนุน และคุ้มครองการเลี้ยงลูกด้วยนมแม่**

วันที่ 1 - 4 ธันวาคม 2557 สภากาชาดไทย ร่วมกับคณะพยาบาลศาสตร์ มหาวิทยาลัยมหิดล โดยการสนับสนุนจากองค์การยูนิเซฟ ประเทศไทย จัดการอบรมเชิงปฏิบัติการสำหรับพยาบาลวิชาชีพในการส่งเสริม สนับสนุน และคุ้มครองการเลี้ยงลูกด้วยนมแม่

**การอบรมเชิงปฏิบัติการสำหรับพยาบาลวิชาชีพในการส่งเสริม สนับสนุน และคุ้มครองการเลี้ยงลูกด้วยนมแม่**

เมื่อวันที่ 15 มีนาคม 2558 จัดโครงการ "ครอบครัว สุขสันต์ ตั้งครรภ์คุณภาพ" เพื่อเปิดโอกาสให้คุณแม่ตั้งครรภ์เข้าร่วมกิจกรรมต่างๆ มากมาย อาทิ การปฏิบัติตนในระหว่างตั้งครรภ์ การเตรียมตัวเพื่อการคลอด และร่วมฝึกปฏิบัติการอาบน้ำทารกแรกเกิด การฝึกโยคะในระหว่างตั้งครรภ์ และการส่งเสริมพัฒนาการทารก ด้วยกรฝึกปฏิบัติวินอดสัมผัสทารกแรกเกิด





## โครงการสร้างเสริมสุขภาพสามเณรวัดไม้ดํา จังหวัดสิงห์บุรี

ดำเนินการจัดกิจกรรมเพื่อสร้างเสริมสุขภาพแก่สามเณรวัดไม้ดํา จ.สิงห์บุรี จำนวน 5 กิจกรรม ได้แก่ กิจกรรมการให้ความรู้เรื่องโรคต่างๆ ที่พบบ่อยและการดูแลตนเองในเบื้องต้น กิจกรรมตรวจสอบสุขภาพสามเณร กิจกรรมส่งเสริมและป้องกันปัญหาสุขภาพจิตแก่สามเณร กิจกรรมสามเณรแกนนำด้านการปฐมพยาบาล และกิจกรรมเสริมสร้างภูมิคุ้มกันพิษภัยยาสูบแก่สามเณร



## การพัฒนาผู้นำชุมชนในการช่วยเหลือผู้บาดเจ็บและการเตรียมความพร้อมในการรับมืออุบัติภัยกลุ่มชนจากภาวะภัยพิบัติ

จัดอบรมเชิงปฏิบัติการให้กับผู้นำชุมชนที่อาสาสมัครในการช่วยเหลือผู้บาดเจ็บและการเตรียมความพร้อมในการรับมืออุบัติภัยกลุ่มชนจากภาวะภัยพิบัติ จำนวน 352 คน จากอำเภอศรีมหาโพธิ์ อำเภอโกนขจรบุรี และอำเภอนาคู จังหวัดปราจีนบุรี ระหว่างวันที่ 16-18 มีนาคม, 24-27 มีนาคม, 30 มีนาคม-1 เมษายน 2558 และติดตามเยี่ยมชุมชนในพื้นที่ในวันที่ 4-6 สิงหาคม 2558 และวันที่ 13 สิงหาคม 2558

## โครงการส่งเสริมสุขภาพผู้สูงอายุ

จัดเป็นประจำทุกเดือน ประกอบด้วย การออกกำลังกาย การสวดมนต์ทำสมาธิ กิจกรรมนันทนาการ เป็นต้น โดยให้บริการทุกวันจันทร์ พุธ ศุกร์ เวลา 8.00 - 12.00 น. พร้อมทั้งให้ความรู้แบบครบวงจรเพื่อส่งเสริมสุขภาพ ป้องกันภาวะแทรกซ้อนจากโรคเรื้อรังของสมาชิกโครงการส่งเสริมสุขภาพผู้สูงอายุ คณะพยาบาลศาสตร์



## โครงการการสร้างเสริมสุขภาพและการจัดการโรคเรื้อรังในชุมชน : ศูนย์พยาบาลจตุรมิตรสัมพันธ์

ศูนย์พยาบาลจตุรมิตรสัมพันธ์คณะพยาบาลศาสตร์ มหาวิทยาลัยมหิดล ตั้งอยู่ในพื้นที่ชุมชนวัดใหญ่ศรีสุพรรณ แขวงหิรัญรูจี เขตธนบุรี ในเขตความรับผิดชอบของศูนย์บริการสาธารณสุขที่ 26 เป็นศูนย์กลางในการให้บริการทั้งด้านการให้บริการพยาบาลเวชปฏิบัติ การสร้างเสริมสุขภาพ การป้องกันโรคและการฟื้นฟูสุขภาพแก่ชุมชนรอบศูนย์ จำนวน 9 ชุมชน ระหว่างเดือน พฤศจิกายน 2557 - สิงหาคม 2558



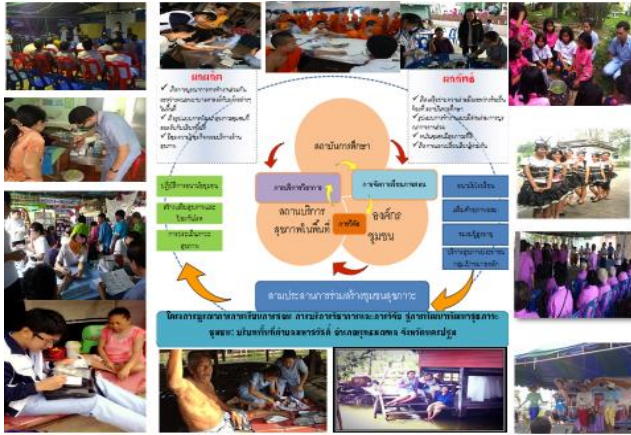

โครงการบูรณาการการเรียนการสอน  
การบริการวิชาการและการวิจัย สู่การพัฒนาสุขภาพ  
ชุมชน: บริบทพื้นที่ตำบลมหาสวัสดิ์ อำเภอพุทธมณฑล

จังหวัดนครปฐม

ได้รับการคัดเลือกเป็น

“กรณีศึกษาพันธกิจสัมพันธ์มหาวิทยาลัยกับสังคม”



Engagement Thailand  
พันธกิจสัมพันธ์มหาวิทยาลัยกับสังคม

สถาบันคลังสมองแห่งชาติ

## โครงการ “เพิ่มสุข ลดเสี่ยง เลี่ยงเบาหวาน”

ในวันที่ 7 พฤศจิกายน 2557 – 23 มกราคม 2558 เพื่อเฉลิมฉลองพระเกียรติสมเด็จพระเทพรัตนราชสุดาฯ สยามบรมราชกุมารี เนื่องในวโรกาส ทรงพระเจริญพระชนมายุครบ 60 พรรษา ในวันที่ 2 เมษายน 2558 โดยการสนับสนุนของโครงการ “ยูวทูตเบาหวาน” จากสมาคมโรคเบาหวานแห่งประเทศไทย ในพระราชูปถัมภ์ สมเด็จพระเทพรัตนราชสุดาฯ สยามบรมราชกุมารี



ตั้งเป้าหมาย หาแรงบันดาลใจ

เป้าหมาย  
น้ำหนักลด 2 kg.

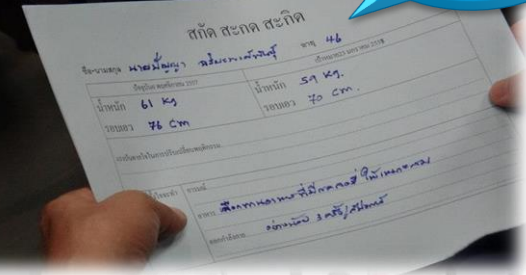

## โครงการตำรวจไทยใส่ใจสุขภาพ

เพื่อสร้างเสริมสุขภาพ ป้องกันการเกิดโรคเรื้อรัง และป้องกันการเกิดภาวะแทรกซ้อนจากโรคเรื้อรังในตำรวจ สถานีตำรวจนครบาลบางกอกน้อย สถานีตำรวจนครบาลบางขุนนนท์ และสถานีตำรวจนครบาลบางยี่ขัน โดยให้คำแนะนำด้านสุขภาพให้ความรู้ทุก 4-6 เดือน



## โครงการการพัฒนากระบวนการดูแลสตรีตั้งครรภ์/มารดาวัยรุ่น

จัดดำเนินการโครงการจัดตั้งศูนย์ความเป็นเลิศด้านการพัฒนากระบวนการดูแลสตรีตั้งครรภ์/มารดาวัยรุ่น โดยศูนย์นี้จะเป็นศูนย์ที่ให้บริการวิชาการแก่ สตรีตั้งครรภ์วัยรุ่น มารดาวัยรุ่น ครอบครัว พยาบาลวิชาชีพ และผู้สนใจทั่วไป นอกจากนั้นจะเป็นศูนย์ที่พัฒนางานวิจัยเกี่ยวกับสตรีตั้งครรภ์/มารดาวัยรุ่น และบูรณาการการจัดการเรียนการสอนในระดับบัณฑิตศึกษา รวมถึงการพัฒนาเครือข่ายการให้บริการทางวิชาการ





## ยุทธศาสตร์ที่ 4 สร้างความเป็นสากล

คณะพยาบาลศาสตร์ มหาวิทยาลัยมหิดล มีเครือข่ายความร่วมมือกับต่างประเทศ โดยมีการประสานความร่วมมือกับมหาวิทยาลัย/สถาบันต่างๆ ดังนี้

1. ลงนามสัญญาความเข้าใจร่วมกัน (Memorandum of Understanding; MOU) รวม 24 ฉบับ 11 ประเทศ ประกอบด้วย สวีเดน แคนาดา สหรัฐอเมริกา ออสเตรเลีย สาธารณรัฐเกาหลีใต้ ญี่ปุ่น สาธารณรัฐประชาธิปไตยประชาชนลาว อิสราเอล สาธารณรัฐสังคมนิยมเวียดนาม บรูไน และพม่า

2. สร้างเครือข่ายความร่วมมือกับสถาบันการศึกษาด้านการพยาบาลและวิทยาศาสตร์สุขภาพในภูมิภาคเอเชียระหว่าง 7 สถาบัน ประกอบด้วย คณะพยาบาลศาสตร์ มหาวิทยาลัยมหิดล; Deakin University ประเทศออสเตรเลีย; Osaka Prefecture University ประเทศญี่ปุ่น; Faculty of Nursing Sciences, University of Health Sciences สาธารณรัฐประชาธิปไตยประชาชนลาว; University Gadjah Mada ประเทศอินโดนีเซีย; St. Luke's College of Nursing ประเทศญี่ปุ่น; Universiti Brunei Darussalam ประเทศบรูไน

3. เป็นสมาชิก Global Network for Nursing and Midwifery Development เนื่องจากคณะฯ ได้รับการแต่งตั้งจากองค์การอนามัยโลกให้เป็น WHO Collaborating Centre for Nursing and Midwifery Development อย่างต่อเนื่องตั้งแต่ปี ค.ศ. 1996 จนถึงปัจจุบัน ซึ่งมีสถาบันการศึกษาทางการพยาบาลเป็นสมาชิกจำนวนทั้งสิ้น 44 ประเทศทั่วโลก เป็นสมาชิกเครือข่าย

4. เป็นสมาชิกเครือข่ายสถาบันการศึกษาพยาบาล ร่วมกับสถาบันชั้นนำทางการพยาบาลที่จัดการศึกษาระดับปริญญาเอกสาขาการพยาบาลในภูมิภาคเอเชียตะวันออกเฉียงใต้ East Asian Forum of Nursing Scholars (EAFONS)

5. คณะฯ ร่วมจัดประชุมวิชาการนานาชาติ “The 3rd International Conference on Prevention & Management of Chronic Conditions” กับโรงเรียนพยาบาลรามาธิบดี

นอกจากนี้ คณะฯ มีการดำเนินการยุทธศาสตร์ที่ 4 สร้างความเป็นสากล ภายใต้แผนงานดังกล่าวได้ กำหนดกลยุทธ์และแผนปฏิบัติการประจำปีให้สอดคล้องกับแผนยุทธศาสตร์ฯ และนโยบายการบริหารงาน ซึ่งประกอบด้วยโครงการ/กิจกรรมเชิงรุกต่างๆ





โครงการพัฒนาและแลกเปลี่ยนทางวิชาการ กับต่างประเทศ ดังตารางต่อไปนี้

ตารางที่ 9 Faculty/Student Exchange (Inbound) ปีงบประมาณ 2558

ลำดับ	สถาบันการศึกษาที่สังกัด	ประเทศ	จำนวน (คน)	ระยะเวลาที่มาศึกษา/ทำวิจัย	
				วันเริ่มต้น	วันสิ้นสุด
1.	Malardalen University	สวีเดน	2	6 ต.ค. 57	22 ธ.ค. 57
2.	Universiti of Brunei Darussalam	บรูไน	7	18 ม.ค.58	13 เม.ย.58
3.	University of Pennsylvania	สหรัฐฯ	12	3 พ.ค. 58	16 พ.ค. 58
4.	Deakin University	ออสเตรเลีย	26	20 มิ.ย. 58	30 มิ.ย. 58
5.	University of Nursing, Yangon	พม่า	2	24 ส.ค. 58	28 ส.ค. 58
6.	University of Nursing, Mandalay	พม่า	1	24 ส.ค. 58	28 ส.ค. 58

ตารางที่ 10 Faculty/Student Exchange/Study visit (Outbound) ปีงบประมาณ 2558

ลำดับ	สถาบันการศึกษาที่สังกัด	ประเทศ	จำนวน (คน)	ระยะเวลาที่มาศึกษา/ทำวิจัย	
				วันเริ่มต้น	วันสิ้นสุด
1.	Malardalen University	สวีเดน	2	4 ต.ค. 57	27 ต.ค. 57
2.	Malardalen University	สวีเดน	4	4 ต.ค. 57	24 ธ.ค. 57
3.	St.Luke's International University	ญี่ปุ่น	2	27 พ.ค 58	9 มิ.ย. 58
4.	Osaka Prefecture University	ญี่ปุ่น	2	24 ก.ย 58	7 ต.ค. 58
5.	Gadjah Mada University	อินโดนีเซีย	4	31 พ.ค 58	14 มิ.ย. 58
6.	Universiti Kebansaan	มาเลเซีย	4	7 มิ.ย. 58	4 ก.ค. 58
7.	Ateneo de Manila University	ฟิลิปปินส์	4	28 มิ.ย.58	12 ก.ค. 58
8.	Universiti Brunei Darussalam	บรูไน	10	2 ส.ค. 58	5 ก.ย. 58
9.	University of Illinois	สหรัฐฯ	1	27 พ.ค. 57	28 พ.ย. 57
10.	University of Illinois	สหรัฐฯ	1	16 พ.ค. 58	27 พ.ย. 58
11.	University of Michigan	สหรัฐฯ	1	15 มี.ค. 58	15 ก.ค. 58
12.	University of Alberta	แคนาดา	1	1 ก.ย. 57	10 เม.ย. 58
13.	University of Alberta	แคนาดา	1	12 ม.ค. 58	15 ก.ค. 58

## กิจกรรมด้านการสร้างความเป็นสากล



### ร่วมลงนามในบันทึกข้อตกลงความร่วมมือกับมหาวิทยาลัย Oregon Health & Science ประเทศสหรัฐอเมริกา

วันที่ 27 ตุลาคม 2557 คณะบดีคณะพยาบาลศาสตร์ มหาวิทยาลัยมหิดล คณะบดีคณะแพทยศาสตร์ ศิริราชพยาบาล มหาวิทยาลัยมหิดล และ Dr. Joe Robertson อธิการบดีมหาวิทยาลัย Oregon Health & Science ประเทศสหรัฐอเมริกา ร่วมกันลงนามในบันทึกข้อตกลงความร่วมมือด้านวิชาการ การแลกเปลี่ยนอาจารย์และนักศึกษา ตลอดจนงานวิจัย

### แสดงความยินดีแก่นักศึกษาพยาบาลชาวบังกลาเทศ ที่สำเร็จการศึกษาหลักสูตรพยาบาลศาสตรมหาบัณฑิต คณะพยาบาลศาสตร์ มหาวิทยาลัยมหิดล

วันที่ 8 ธันวาคม 2557 ร่วมแสดงความยินดีแก่นักศึกษาพยาบาลชาวบังกลาเทศ ที่สำเร็จการศึกษาหลักสูตรพยาบาลศาสตรมหาบัณฑิต คณะพยาบาลศาสตร์ มหาวิทยาลัยมหิดล สาขาการพยาบาลผู้ใหญ่ และ สาขาการพยาบาลสุขภาพจิตและจิตเวช



### อบรมเชิงปฏิบัติการด้านการวิจัยทางการพยาบาล

วันที่ 1 – 26 มิถุนายน 2558 ได้เชิญ Professor Dr. Alicia K. Matthews จาก College of Nursing, University of Illinois at Chicago ประเทศสหรัฐอเมริกา มาสอนและจัดอบรมเชิงปฏิบัติการด้านการวิจัยทางการพยาบาล รวมทั้งเป็นที่ปรึกษาในการเขียน manuscript ของอาจารย์และนักศึกษาระดับปริญญาเอกสาขาการพยาบาล ในหลักสูตรความร่วมมือระหว่างคณะพยาบาลศาสตร์ และโรงเรียนพยาบาลรามาธิบดี คณะแพทยศาสตร์โรงพยาบาลรามาธิบดี เพื่อตีพิมพ์ในวารสารวิชาการนานาชาติ



## หลักสูตรพยาบาลศาสตรมหาบัณฑิต (นอกที่ตั้ง)

วันที่ 14 กรกฎาคม 2558 ผู้ช่วยศาสตราจารย์ ดร.อรพรรณ โตสิงห์ พร้อมทั้งคณะอาจารย์ ได้จัดการประเมินผลการเรียนการสอนหลักสูตรพยาบาลศาสตรมหาบัณฑิต (นอกที่ตั้ง) สำหรับนักศึกษาพยาบาลจาก Vietnam National University, Hanoi ณ มหาวิทยาลัย Vietnam National University, Hanoi สาธารณรัฐสังคมนิยมเวียดนาม



## โครงการแลกเปลี่ยนกับนักศึกษาต่างประเทศ

วันที่ 21 กันยายน 2558 ต้อนรับนักศึกษาหลักสูตรพยาบาลศาสตรบัณฑิตของโครงการแลกเปลี่ยน โดยความร่วมมือระหว่างคณะพยาบาลศาสตร์ มหาวิทยาลัยมหิดล กับ PAPRSB Institute of Health Sciences, University of Brunei Darussalam ประเทศบรูไนดารุสซาลาม ทั้งนี้ มีนักศึกษา จำนวน 8 คน ของโครงการฯ มีกำหนดเข้าศึกษาดูงาน และฝึกปฏิบัติงานกับภาควิชาต่างๆ เป็นระยะเวลา 12 สัปดาห์ ตั้งแต่วันที่ 21 กันยายน - 11 ธันวาคม 2558



## ยุทธศาสตร์ที่ 5

# สร้างระบบเทคโนโลยีสารสนเทศและการสื่อสารที่มีประสิทธิภาพเพื่อสนับสนุนการบริหาร

### พัฒนาระบบเทคโนโลยีสารสนเทศเพื่อรองรับทุกพันธกิจ

งานเทคโนโลยีสารสนเทศ ได้จัดทำโครงการ ICT เพื่อการบริหารจัดการทุกพันธกิจ เพื่อพัฒนาและปรับปรุงระบบข้อมูลสารสนเทศของคณะพยาบาลศาสตร์ และนำมาใช้ในการบริหารจัดการให้การทำงานของคณะพยาบาลศาสตร์มีประสิทธิภาพมากขึ้น โดยมีการวิเคราะห์และวางแผนการพัฒนา ระบบฐานข้อมูล/ระบบสารสนเทศใหม่ตามความต้องการของผู้ใช้บริการ และปรับปรุงระบบฐานข้อมูล/ระบบสารสนเทศ เพื่อใช้ในการบริหารจัดการและการเรียนการสอนต่างๆ ที่ใช้งานอยู่แล้ว ให้มีประสิทธิภาพมากยิ่งขึ้น ซึ่งระบบข้อมูลสารสนเทศ ประกอบด้วย

1. ระบบฐานข้อมูลแผนยุทธศาสตร์ (โครงการ/กิจกรรม และการรายงานผลการดำเนินการ)
2. ระบบประเมินผลการเรียนการสอนแบบออนไลน์ ระดับปริญญาตรี ปริญญาโท และหลักสูตรการพยาบาลเฉพาะทาง
3. ระบบฐานข้อมูลนักศึกษาและระบบการตรวจสอบผลการศึกษาระบบออนไลน์
4. ระบบสารสนเทศงานวิจัย (NS eRIS)
5. ระบบฐานข้อมูลบริการวิชาการ
6. ระบบข้อมูลความเชี่ยวชาญบุคลากร
7. ระบบประเมินสมรรถนะ 360 องศาของบุคลากร
8. ระบบรับสมัครงาน Online
9. ระบบประเมินผลหอพักแบบออนไลน์
10. ระบบประเมินผลสิ่งสนับสนุนการเรียนรู้
11. ระบบจองอุปกรณ์โสตทัศนูปกรณ์ และห้องประชุมห้องเรียนแบบออนไลน์
12. ระบบจองใช้งาน Tablet Online
13. ระบบฐานข้อมูลศิษย์เก่า
14. ระบบฐานข้อมูลคณะกรรมการจริยธรรมการวิจัยในคน (IRB)
15. ระบบฐานข้อมูลการเจ้าหน้าที่
16. ระบบลงทะเบียนประชุมวิชาการ online
17. ระบบฐานข้อมูลศิลปวัฒนธรรม
18. ระบบข้อมูลบุคลากร (E-Profile) ของมหาวิทยาลัยมหิดล

19. ระบบงาน MU-ERP และ MU-HR ของมหาวิทยาลัยมหิดล
20. ระบบ MU-SIS ของมหาวิทยาลัยมหิดล
21. ระบบ MU-KPI ของมหาวิทยาลัยมหิดล

งานเทคโนโลยีสารสนเทศ ได้จัดทำโครงการพัฒนาความสามารถในการใช้เทคโนโลยีสารสนเทศของบุคลากร ซึ่งจะมีการอบรมความรู้ด้านเทคโนโลยีสารสนเทศ อาทิเช่น การใช้งานโปรแกรม Tscore การใช้งานโปรแกรม Prezi เพื่อการนำเสนอที่มีประสิทธิภาพ การใช้งานโปรแกรม Microsoft PowerPoint 2010 และการใช้งานโปรแกรม Microsoft Excel 2010 เป็นต้น นอกจากนี้ได้จัดทำโครงการพัฒนาสื่อการเรียนการสอนทางการพยาบาล เพื่อพัฒนาสื่อการเรียนการสอนแบบ Interactive ในสาขาวิชาทางการพยาบาล ทั้งภาคทฤษฎีและภาคปฏิบัติ ซึ่งในปีงบประมาณ 2558 คณะฯ มีสื่อการเรียนการสอนแบบ Interactive จำนวน 15 เรื่อง และวิดีโอการสอนภาคปฏิบัติ จำนวน 14 เรื่อง อีกทั้งการจัดทำสื่อการเรียนการสอนบนระบบ e-learning ซึ่งเป็นการบันทึกการสอนของผู้สอนในห้องเรียนจำนวน 250 เรื่อง



## ยุทธศาสตร์ที่ 6

# พัฒนาระบบบริหารจัดการที่มีประสิทธิภาพ

งบประมาณที่คณะพยาบาลศาสตร์ใช้ในการบริหารจัดการงานในพันธกิจและโครงการตามแผนยุทธศาสตร์ และแผนปฏิบัติการประจำปี คณะฯ ดำเนินการจัดหางบประมาณจาก 2 แหล่ง คือ เงินงบประมาณแผ่นดินและงบประมาณรายได้ โดยในส่วนของงบประมาณแผ่นดินคณะพยาบาลศาสตร์ดำเนินการจัดทำคำของบประมาณภายใต้หลักเกณฑ์และมีความสอดคล้องกับยุทธศาสตร์ของคณะฯ ส่วนงบประมาณรายได้ เป็นรายได้ที่มาจากงานดำเนินงานในพันธกิจของคณะฯ เช่น ค่าลงทะเบียนของนักศึกษา การวิจัย การบริการวิชาการ ตลอดจนการลงทุนด้านการเงินและการหาผลประโยชน์จากสินทรัพย์ต่างๆ

แผนภูมิที่ 8 แสดงรายได้-รายจ่าย ประจำปีงบประมาณ 2556 - 2558 ตารางที่ 11 แสดงรายได้ - รายจ่ายและรายได้สุทธิประจำปี ของคณะฯ

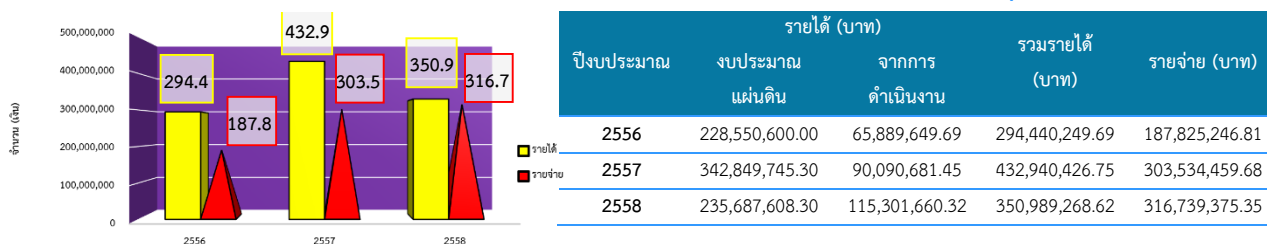

ปีงบประมาณ	รายได้ (บาท)		รวมรายได้ (บาท)	รายจ่าย (บาท)
	งบประมาณแผ่นดิน	จากการดำเนินงาน		
2556	228,550,600.00	65,889,649.69	294,440,249.69	187,825,246.81
2557	342,849,745.30	90,090,681.45	432,940,426.75	303,534,459.68
2558	235,687,608.30	115,301,660.32	350,989,268.62	316,739,375.35

คณะฯ มีผลลัพธ์ของตัวชี้วัดระยะสั้น เพื่อแสดงความคล่องตัวในการบริหารงาน และผลลัพธ์ของตัวชี้วัดระยะยาวที่แสดงถึงความมั่นคงของสถานะทางการเงินของคณะฯ พบว่าในปีงบประมาณ 2558 คณะฯ มีการดำเนินงานตามพันธกิจของคณะฯ และลงทุนด้านการเงินและการหาผลประโยชน์จากสินทรัพย์ต่างๆ ซึ่งผลลัพธ์ของตัวชี้วัดระยะสั้น ได้แก่ รายได้จาก การดำเนินการรวมสูงกว่าค่าเป้าหมายที่ตั้งไว้ และระยะยาว ได้แก่ เงินเหลือจ่ายโอนเข้ารายได้ สะสมสูงกว่าเป้าหมายที่ตั้งไว้ ตามตารางที่ 12

ตารางที่ 12 ผลลัพธ์ของตัวชี้วัดทางการเงินที่สำคัญระยะสั้นและระยะยาว ประจำปี 2558

ตัวชี้วัด	เป้าหมาย	ผลลัพธ์การดำเนินงาน
<b>ตัวชี้วัดระยะสั้น</b>		
1. ผลตอบแทนการลงทุนจากเงินลงทุนและทรัพย์สินที่ใช้ในการจัดหาผลประโยชน์	3 %	3.86 %
2. รายได้จากการดำเนินงาน (ล้านบาท)	80.0000	115.3016
- รายได้จากการจัดการศึกษา (ล้านบาท)	20.0000	20.7690
- รายได้จากการวิจัย (ล้านบาท)	2.0000	1.9861
- รายได้จากการบริการวิชาการ (ล้านบาท)	15.0000	30.3211
- รายได้จากธุรกิจ (ล้านบาท)	35.0000	39.2777
- รายได้อื่นๆ (ล้านบาท)	8.0000	22.9475
<b>ตัวชี้วัดระยะยาว</b>		
เงินเหลือจ่ายโอนเข้ารายได้สะสม (ล้านบาท)	25.0000	25.3794



## ตารางที่ 13 ผลจากการอนุรักษ์การใช้พลังงานไฟฟ้า ประปา น้ำมันเชื้อเพลิง และการใช้กระดาษ

รายละเอียด	2556	2557	2558
<b>พลังงานไฟฟ้า</b>		<b>ลดลง 16.58 %</b>	<b>เพิ่มขึ้น 11.07 %</b>
- อาคารศัลยา	ลดลง 9.3 %	เพิ่มขึ้น 22.24%	เพิ่มขึ้น 10.60 %
- อาคารบางกอกน้อย		ลดลง 38.82 %	เพิ่มขึ้น 0.47 %
<b>น้ำประปา</b>		<b>ลดลง 50.12 %</b>	<b>เพิ่มขึ้น 18.63 %</b>
- อาคารศัลยา	ลดลง 10.3 %	ลดลง 6.08 %	เพิ่มขึ้น 3.81 %
- อาคารบางกอกน้อย		ลดลง 44.04 %	เพิ่มขึ้น 14.82 %
<b>น้ำมันเชื้อเพลิง</b>	เพิ่มขึ้น 32.3 %	<b>เพิ่มขึ้น 13.90 %</b>	<b>เพิ่มขึ้น 14.09 %</b>
<b>กระดาษ</b>	ลดลง 15.1 %	<b>ลดลง 7.88 %</b>	<b>ลดลง 14.13 %</b>

## ตารางที่ 14 การได้รับการรับรองมาตรฐานคุณภาพ ของคณะพยาบาลศาสตร์ ปี 2558

หน่วยงานที่ได้มาให้การรับรองมาตรฐาน	มาตรฐานคุณภาพที่ได้รับ
มหาวิทยาลัยมหิดล	เกณฑ์การศึกษาเพื่อการดำเนินการที่เป็นเลิศ (EdPEX) ปี 2557 Process : 151 – 210 คะแนน Result : 61 – 80 คะแนน รวม 212 – 290 คะแนน
สภาการพยาบาล	ได้รับการรับรอง 5 ปีการศึกษา (ปีการศึกษา 2555 - 2559)
ศูนย์การศึกษาต่อเนื่องสาขาพยาบาลศาสตร์ สภาการพยาบาล	ได้รับการรับรอง 5 ปีการศึกษา (ปีการศึกษา 2555 - 2559)
ศูนย์ความร่วมมือองค์การอนามัยโลก (World Health Organization Collaborating Center for Nursing and Midwifery Development)	ได้รับการรับรองจาก World Health Organization (WHO) ตั้งแต่ปี 1996 ถึงปัจจุบัน

## ตารางที่ 15 กิจกรรมพัฒนาคุณภาพด้านการประกันคุณภาพการศึกษา ประจำปีงบประมาณ 2558

กิจกรรมพัฒนาคุณภาพ ด้านการประกันคุณภาพการศึกษา	วัน/เดือน/ปี
1. กิจกรรมเสริมสร้างความรู้นักศึกษาของคณะพยาบาลศาสตร์	วันที่ 1 ตุลาคม 2557
2. กิจกรรมเสริมสร้างความรู้ด้านประกันคุณภาพให้กับบุคลากร ปีงบประมาณ 2558 โดยบรรยาย เรื่อง “กลวิธีในการขับเคลื่อน องค์กรตามเกณฑ์คุณภาพการศึกษาเพื่อการดำเนินการที่เป็นเลิศ (EdPEX) จากระดับพัฒนาการไปสู่ระดับที่สูงขึ้น”	วันที่ 6 มีนาคม 2558
3. กิจกรรมระดมความคิดเห็นในการเขียนรายงานการประเมิน ตนเองตามเกณฑ์คุณภาพการศึกษาที่เป็นเลิศ (EdPEX)	วันที่ 9 มีนาคม 2558 วันที่ 16 มีนาคม 2558 วันที่ 30 มีนาคม 2558
4. กิจกรรมรับการประกันคุณภาพภายในและเยี่ยมสำรวจส่วน งานตามเกณฑ์คุณภาพการศึกษาเพื่อการดำเนินการที่เป็นเลิศ (EdPEX)	วันที่ 26 มิถุนายน 2558
5. กิจกรรมประเมินคุณภาพภายใน ระดับภาควิชา ปีการศึกษา 2557	วันที่ 1 ตุลาคม – 30 พฤศจิกายน 2558





Band	MU'sDee	Process	Result
	B-	≤ 50	≤ 40
	B	51 – 75	41 – 60
1	B+	76 - 100	▶ 61 - 80 ◀
	A-	101 - 125	81 - 100
	A	126 - 150	101 - 120
2		▶ 151-210 ◀	121-160

ตารางที่ 16 กิจกรรมการจัดการความรู้ ปีงบประมาณ 2558

กิจกรรมการจัดการความรู้

กิจกรรมที่ 1 การจัดการความรู้กับการดำเนินงานตามพันธกิจต่างๆ

1.1 เวทีแลกเปลี่ยนเรียนรู้กลุ่ม NS Smart Office

- จัดการ (งาน) ง่ายๆ กับ Mind Map
- แม่ทำงานก็เลี้ยงลูกด้วยนมแม่ได้
- คำแนะนำในการยื่นแบบเสนอโครงการเพื่อขอรับการรับรองจากคณะกรรมการจริยธรรมการวิจัยในคน
- การจัดเก็บเอกสารเป็นระบบอย่างง่าย
- ฐานข้อมูล KPI ตามเกณฑ์ต่างๆ ของคณะพยาบาลศาสตร์ มหาวิทยาลัยมหิดล
- Functional Competency
- การจัดหาพัสดุ
- การสืบค้นงานวิจัย/วิทยานิพนธ์ ฐานข้อมูลภาษาไทย
- ใช้เครื่องถ่ายเอกสารยี่ห้อคุ้มค่า
- ส่ง E-mail สะดวกสบายสไตล์ NS Smart Office
- วิธีสร้าง Info graphics สุดเก๋ด้วยโปรแกรม Pixtochart
- ก้าวอย่างการทำงานในยุคสังคมก้มหน้า



1.2 เวทีแลกเปลี่ยนเรียนรู้ CoP เพื่อสร้างวัฒนธรรมการปฏิบัติงาน

- การเขียนโครงการที่มีคุณภาพ (ติดตามงาน)
- การสร้างแบบฟอร์มออนไลน์ด้วย Google Form

1.3 เวทีแลกเปลี่ยนเรียนรู้

- การอบรมเชิงปฏิบัติการ เรื่อง แนวทางการเขียนโครงการที่มีคุณภาพ

1.4 การจัดเวทีแลกเปลี่ยนเรียนรู้ภายในภาควิชา ดังนี้

1.4.1 ภาควิชาการพยาบาลรกรฐาน จัดกิจกรรม ดังนี้

- การจัดการเรียนการสอนวิชาทักษะพื้นฐานทางการพยาบาล: วิธีการสอนและกลุ่มกิจกรรม
- ภาพรวมของกระบวนการสอนและกิจกรรมที่ใช้ในการเรียนรู้โดยใช้ทีมเป็นฐาน (TBL) และวิธีการ/เครื่องมือการวัดและประเมินผลในการเสริมสร้างมาตรฐานผลการเรียนรู้ 5 ด้าน ตามกรอบ TQF ของวิชาทักษะพื้นฐานทางการพยาบาล
- การประเมินผลและแนวทางการพัฒนาของวิชาทักษะพื้นฐานทางการพยาบาลเพื่อการจัดทำ มคอ.5 ของรายวิชา
- ถอดบทเรียนผลสำเร็จของงานวิจัยที่ได้รับการตีพิมพ์ในปี 2557 และปี 2558



กิจกรรมการจัดการความรู้

1.4.2 ภาควิชาการพยาบาลกุมารเวชศาสตร์ จัดกิจกรรม ดังนี้

- การจัดการเรียนการสอนแบบ Transformative Learning ถอดบทเรียนการสัมมนาภาควิชาการพยาบาลกุมารเวชศาสตร์
- สรุปประเด็นการจัดการเรียนการสอนจากการประชุมวิชาการ เรื่อง การแลกเปลี่ยนเรียนรู้สู่การปฏิรูปการจัดการเรียนรู้สู่ศตวรรษที่ 21
- การพัฒนาการเรียนการสอนด้วย Simulation และผลของการนำไปใช้ ถอดบทเรียนจากการประชุมพื้นฟูวิชาการพยาบาลกุมารเวชศาสตร์
- การใช้ CAI ในการเรียนการสอน

1.4.3 ภาควิชาการพยาบาลสูติศาสตร์-นรีเวชวิทยา จัดกิจกรรม ดังนี้

- การพัฒนาคุณภาพภาควิชา
- การวิจัยทางการศึกษา
- ปัจจัยที่เกี่ยวข้องกับการคงอยู่ในการดูแลสุขภาพของมารดาหลังคลอดที่ติดเชื้อเอชไอวี
- แนวทางการดูแลหญิงตั้งครรภ์ ที่ติดเชื้อ HIV และการป้องกันการถ่ายทอดเชื้อ HIV จากแม่สู่ลูก
- ปัจจัยทำนายการรับรู้ความไม่เพียงพอของน้ำนมแม่ในมารดาวัยรุ่น
- MEWS กับแนวทางในการป้องกันการตกเลือดหลังคลอด

1.4.4 ภาควิชาการพยาบาลอายุรศาสตร์ จัดกิจกรรม ดังนี้

- Rational use of medicines: การใช้ยาอย่างสมเหตุสมผล
- ความปลอดภัยในการใช้ยาต้านปรมาณและปัญหาที่พบในการดูแลนักศึกษาที่ขึ้นฝึกภาคปฏิบัติบนหอผู้ป่วย
- ความปลอดภัยในการใช้ยาฉีด: ปัญหาที่พบในการสอนภาคปฏิบัติบนหอผู้ป่วย
- ความปลอดภัยของพยาบาล: ปัญหาที่พบในการสอนภาคปฏิบัติบนหอผู้ป่วย/อุบัติเหตุเข็มทิ่มตำ และของมีคมบาด
- การป้องกันการติดเชื้อระบบทางเดินหายใจ: ปัญหาที่พบในการสอนภาคปฏิบัติบนหอผู้ป่วย

1.4.5 ภาควิชาสุขภาพจิตและการพยาบาลจิตเวชศาสตร์ จัดกิจกรรม ดังนี้

- การจัดทำตำราการพยาบาลจิตเวชศาสตร์
- การสร้างและพัฒนาเครื่องมือวิจัยให้มีคุณภาพ
- ประสบการณ์การช่วยเหลือและให้การปรึกษาเด็กและวัยรุ่น

1.4.6 ภาควิชาการพยาบาลศัลยศาสตร์ จัดกิจกรรม ดังนี้

- Patient Safety
- ความปลอดภัยของผู้ป่วยทางศัลยกรรม: เส้นทางสู่คุณภาพการดูแลในมิติของการวิจัย
- ระบบการพยาบาลและบริการการแพทย์ฉุกเฉินในประเทศไทย (The Emergency System in Thailand)
- การพัฒนาและการทดสอบคุณภาพ Computer Assisted Instruction (CAI) เพื่อการวิจัยทางการศึกษา
- Development of Nursing Process Record Form's Gastrointestinal Surgical Patients for the 3<sup>rd</sup> year Nursing student

กิจกรรมที่ 2 ถ่ายทอดความรู้สู่ผู้เกษียณอายุราชการ

- กิจกรรม Share & Learn: คุยเพลินๆ กับครูผู้มากประสบการณ์ ปี 2558

กิจกรรมที่ 3 กิจกรรมอื่นๆ

- กิจกรรม KM Day

ตารางที่ 17 โครงการ/กิจกรรมการทำนุบำรุงศิลปะและวัฒนธรรมปีงบประมาณ 2558

ชื่อโครงการ/กิจกรรม

โครงการอนุรักษ์ศิลปวัฒนธรรมและประเพณีไทยในองค์กร

1.1 กิจกรรมการอนุรักษ์ และเผยแพร่พิพิธภัณฑสถานประวัติการพยาบาลไทย และหอพระราชประวัติศรีสวรินทิราราชภัคดี และหอพระราชประวัติบรมราชูปถัมภ์ กิตติประกาศ

1.2 กิจกรรมเทิดพระเกียรติสถาบันพระมหากษัตริย์ กิจกรรมย่อยดังนี้

- เทิดพระเกียรติถวายสมเด็จพระศรีพัชรินทราบรมราชินีนาถ อาเศียรวาทและบำเพ็ญกุศลอุทิศถวาย
- เทิดพระเกียรติถวายสมเด็จพระศรีสวรินทิราบรมราชเทวี พระพันวัสสาอัยยิกาเจ้า อาเศียรวาทและบำเพ็ญกุศลอุทิศถวาย
- วางพวงมาลา/ร่วมพิธีสงฆ์ถวายพานพุ่ม ถวายราชสักการะ ร่วมพิธีส่งนักศึกษาชายธณ พระราชานุสาวรีย์พระบรมราชชนก วันพระราชทานนามมหาวิทยาลัยมหิดล
- เทิดพระเกียรติสมเด็จพระศรีนครินทราบรมราชชนนี จัดพิธีบำเพ็ญกุศลอุทิศถวายเป็นพระราชกุศลเนื่องในวันคล้ายวันสวรรคต และร่วมเทิดพระเกียรติเนื่องในวันคล้ายวันพระสูติ
- เทิดพระเกียรติพระบาทสมเด็จพระเจ้าอยู่หัวภูมิพลอดุลยเดชฯ พิธีอาเศียรวาทถวายสัตย์ปฏิญาณ จุดเทียนชัยถวายพระพร
- เทิดพระเกียรติสมเด็จพระนางเจ้าพระบรมราชินีนาถ พิธีอาเศียรวาท จุดเทียนชัยถวายพระพร
- พิธีทำบุญอุทิศส่วนกุศลถวาย-พระศรีนครินทร ฌ คณะพยาบาลศาสตร์ ศาลายา

1.3 กิจกรรมสืบสานประเพณีลอยกระทง เพื่ออนุรักษ์ศิลปวัฒนธรรมประเพณีไทย ส่งเสริมสัมพันธ์ภาพและความสมัครสมานสามัคคีในหมู่คณะรวมทั้งการสร้างสัมพันธ์ภาพกับบุคลากรในคณะอื่นๆ

1.4 กิจกรรมกราบอวยพรปีใหม่อาจารย์อาวุโสและผู้บริหารมหาวิทยาลัย เพื่อเป็นการแสดงความกตัญญูต่อดีตตา และระลึกถึงผู้มีพระคุณ

1.5 กิจกรรมงานฉลองครบรอบ 118 ปี โรงเรียนพยาบาลมดุงครรภ์และอนามัยศิริราช (คณะพยาบาลศาสตร์)

1.6 กิจกรรมรดน้ำ-ขอพรอาจารย์/ศิษย์เก่าอาวุโสตามประเพณีสงกรานต์

1.7 กิจกรรมตัวรักและผูกพันเนื่องในโอกาสเกษียณอายุงาน

1.8 กิจกรรมพัฒนาจิตวิญญาณด้วยพุทธธรรม





## กิจกรรมด้านบริหารจัดการ

### จัดทำข้อตกลงการปฏิบัติงานของส่วนงาน (PA) ปีงบประมาณ 2558

วันที่ 15 ธันวาคม 2557 ศาสตราจารย์ แพทย์หญิงสุวรรณา เรืองกาญจนเศรษฐ์ รองอธิการบดี และรักษาการแทนอธิการบดี มหาวิทยาลัยมหิดล ผู้ช่วยศาสตราจารย์ทันตแพทย์พีระ สิทธิอำนวย รองอธิการบดีฝ่ายบริหารและสภามหาวิทยาลัย รองศาสตราจารย์แพทย์หญิงปรียานุช แยมวงษ์ รองอธิการบดีฝ่ายพัฒนาคุณภาพ รองศาสตราจารย์ นายแพทย์สรนิต ศิลธรรม รองอธิการบดีฝ่ายนโยบายและแผน ศาสตราจารย์ นายแพทย์ประสิทธิ์ ผลิตผลการพิมพ์ รองอธิการบดีฝ่ายวิจัย รองศาสตราจารย์นายแพทย์อาทิตย์ อังกานนท์ รองอธิการบดีฝ่ายสารสนเทศและ ผู้ช่วยศาสตราจารย์ทันตแพทย์บัณฑิต จิรจรียาเวช รองอธิการบดีฝ่ายกิจการนักศึกษาและกิจกรรมพิเศษ เข้าร่วมการจัดทำข้อตกลงการปฏิบัติงานของส่วนงาน (PA) ปีงบประมาณ 2558 กับคณะพยาบาลศาสตร์



### คณะผู้บริหารมหาวิทยาลัยมหิดล เยี่ยมเยือนคณะพยาบาลศาสตร์ (MU-Visit)

วันที่ 2 มิถุนายน 2558 ผู้บริหาร และบุคลากร ให้การต้อนรับทีมผู้บริหารจากมหาวิทยาลัยมหิดล ในโอกาสเข้าเยี่ยมเยือนส่วนงานของมหาวิทยาลัยมหิดล (คณะพยาบาลศาสตร์ มหาวิทยาลัยมหิดล) ของคณะผู้บริหารมหาวิทยาลัยมหิดล (MU-Visit) เพื่อมอบนโยบายและแนวทางการพัฒนามหาวิทยาลัย และร่วมแลกเปลี่ยนความคิดเห็น พร้อมทั้งรับฟังปัญหาอุปสรรคในการดำเนินงานของคณะพยาบาลศาสตร์และความต้องการรับการสนับสนุนจากมหาวิทยาลัยมหิดล





## การบรรยาย เรื่อง การประหยัดไฟฟ้า น้ำประปา และทรัพยากร

วันที่ 18 มีนาคม 2558 คณะทำงานปฏิบัติการลดใช้พลังงาน จัดการบรรยาย เรื่อง "การประหยัดไฟฟ้า น้ำประปา และทรัพยากร" ให้กับนักศึกษาหลักสูตรพยาบาลศาสตรบัณฑิต และเมื่อวันที่ 25 มีนาคม 2558 บรรยายให้กับ คณาจารย์และบุคลากรของคณะฯ



## การอบรมเชิงปฏิบัติการ "การดับเพลิงขั้นต้นและการฝึกซ้อมหนีไฟ" ประจำปี 2558

ได้ดำเนินการจัดการอบรมเชิงปฏิบัติการ "การดับเพลิงขั้นต้นและการฝึกซ้อมหนีไฟ" ประจำปี 2558 จำนวน 2 ครั้ง โดยครั้งที่ 1 วันที่ 8 สิงหาคม 2558 สำหรับนักศึกษาที่พักอาศัย รวมถึงบุคลากรประจำหอพัก และครั้งที่ 2 จัดขึ้นในวันที่ 15 สิงหาคม 2558 สำหรับบุคลากรที่บางกอกน้อย โดยได้รับเกียรติจากเจ้าพนักงาน สถานีดับเพลิงบางขุนนนท์ กองปฏิบัติการดับเพลิง 4 สำนักงานป้องกันและบรรเทาสาธารณภัย กรุงเทพมหานคร เป็นวิทยากรบรรยายและฝึกปฏิบัติ

### กิจกรรม ณ บางกอกน้อย



### กิจกรรม ณ บางขุนนนท์

## ยุทธศาสตร์ที่ 7

# สร้างความเป็นเลิศด้านทรัพยากรบุคคล

คณะพยาบาลศาสตร์ มหาวิทยาลัยมหิดล จัดกิจกรรมพัฒนาบุคลากร ในปีงบประมาณ 2558 ดังนี้

โครงการ/กิจกรรม	วัน เดือน ปี
<b>โครงการเสริมสร้างศักยภาพและพัฒนาขีดความสามารถของบุคลากร</b>	
1. กิจกรรมการพัฒนาสมรรถนะทางภาษาอังกฤษ	ครั้งที่ 1 วันที่ 8 ธันวาคม 2557 – 14 มกราคม 2558 ครั้งที่ 2 วันที่ 21 มีนาคม – 7 เมษายน 2558
2. กิจกรรมประชุมเชิงปฏิบัติการเพื่อพัฒนางานประจำสู่งานวิจัย (Routine to Research)	ครั้งที่ 1 วันที่ 26 – 27 พฤศจิกายน 2557 ครั้งที่ 2 วันที่ 3 – 4 ธันวาคม 2557 ครั้งที่ 3 วันที่ 24 – 25 ธันวาคม 2557 ครั้งที่ 4 วันที่ 7 – 8 มกราคม 2558 ครั้งที่ 5 วันที่ 6, 13 กุมภาพันธ์ 2558
3. กิจกรรมสังสรรค์ปีใหม่ ประจำปี 2558	วันที่ 23 ธันวาคม 58
4. กิจกรรมเวทีแบ่งปัน..... สร้างสุของค์กร	ครั้งที่ 1 วันที่ 4 กุมภาพันธ์ 2558 ครั้งที่ 2 วันที่ 3 มิถุนายน 2558 ครั้งที่ 3 วันที่ 11 สิงหาคม 2558
5. กิจกรรมศิลปะสร้างสุข : วาดรูประบายสีน้ำ	ตั้งแต่เดือน มีนาคม – กันยายน 2558 จำนวน 10 ครั้ง
6. กิจกรรม Fitness	ตั้งแต่เดือน พฤศจิกายน 2557 – กันยายน 2558 จำนวน 11 ครั้ง
7. กิจกรรม NS Singing	ตั้งแต่เดือน สิงหาคม – กันยายน 2558 จำนวน 8 ครั้ง
8. สัมมนาทีมบริหาร	วันที่ 18 – 19 กรกฎาคม 2558
9. โครงการสัมมนาสำนักงาน	วันที่ 3 – 4 ตุลาคม 2557
10. โครงการ กีฬาบุคลากรมหาวิทยาลัยมหิดล	ตั้งแต่เดือน กุมภาพันธ์ – เมษายน 2558

## ภาพกิจกรรมด้านทรัพยากรบุคคล

### เวทีแบ่งปัน...สร้างสุของค์กร

จัดกิจกรรม "เวทีแบ่งปัน...สร้างสุของค์กร" เพื่อให้บุคลากรได้ร่วมอวยพรวันเกิดให้กับบุคลากรของคณะฯ ที่เกิดในแต่ละเดือนที่จัดกิจกรรม และอวยพรให้กับบุคลากรของคณะฯ โดยภายในงานได้จัดให้มีกิจกรรมขอบคุณจากใจ เพื่อให้บุคลากรได้แสดงความขอบคุณในเรื่องต่างๆ ระหว่างกันในคณะฯ



### โครงการสัมมนาสำนักงาน คณะพยาบาลศาสตร์ มหาวิทยาลัยมหิดล เรื่อง "Lean Management"

วันที่ 3 - 4 ตุลาคม 2557 จัดโครงการสัมมนาสำนักงาน คณะพยาบาลศาสตร์ มหาวิทยาลัยมหิดล เรื่อง "Lean Management" โดยได้รับเกียรติจากอาจารย์ศักดิ์ดา ภูมิพันธ์ ผู้เชี่ยวชาญทางการบริหารทรัพยากรมนุษย์สมัยใหม่ เพื่อพัฒนาคุณภาพและการจัดการองค์กรแห่งการเรียนรู้ โดยมุ่งหวังให้เกิดการพัฒนาคุณภาพงาน รู้จักประยุกต์ใช้องค์ความรู้ แลกเปลี่ยน ถ่ายทอด เพื่อให้เกิดเป็นองค์ความรู้ใหม่ อันจะนำไปสู่การเป็นองค์กรแห่งการเรียนรู้ต่อไป ซึ่งนอกจากจะทำให้เกิดการพัฒนาคุณภาพงานแล้ว ผู้เข้าร่วมกิจกรรมจะได้เรียนรู้การวางแผน วิเคราะห์เพื่อพัฒนากระบวนการทำงาน การบริหารจัดการ และดำเนินงานในภารกิจด้านต่างๆ ของสำนักงาน และธุรการภาควิชาให้มีประสิทธิภาพเพิ่มขึ้น ณ บ้านอัมพวารีสอร์ท แอนด์ สปา จังหวัดสมุทรสงคราม







### พิกุลทอง เรื่องรอง ฉลอง 58

วันที่ 23 ธันวาคม 2557 จัดกิจกรรมสังสรรค์ปีใหม่ ประจำปี 2557 ภายใต้ชื่องาน "พิกุลทอง เรื่องรอง ฉลอง 58" เพื่อส่งเสริมความสัมพันธ์และความสามัคคีของบุคลากรทุกระดับ สร้างความสุขต้อนรับปีใหม่ให้เกิดขึ้นในบุคลากร และกล่าววยพรเนื่องในวันขึ้นปีใหม่ 2558 ให้กับบุคลากรของคณะฯ พร้อมด้วยผู้บริหาร คณาจารย์ และบุคลากร ร่วมในพิธี สำหรับกิจกรรมภายในงาน ได้เริ่มตั้งแต่วเวลา 11.30 น. ให้บุคลากรเริ่มลงทะเบียน และรับประทานอาหารร่วมกัน จากนั้นในช่วงบ่าย เป็นการเล่นเกมส์สะสมคะแนนตามซุ้มต่างๆ

